



KEMENTERIAN KESIHATAN MALAYSIA
JABATAN KESIHATAN NEGERI PULAU PINANG
CAWANGAN KAWALAN PENYAKIT BAWAAN VEKTOR

SITUASI SEMASA PENYAKIT BAWAAN VEKTOR **MINGGU EPID** **44/2024**

BULETIN 2024

SITUASI SEMASA DEMAM DENGGI MALAYSIA & PULAU PINANG (Sehingga 2/11/2024)

MALAYSIA

- Kumulatif Kes : **111,250**
- Kes Kematian : **102**



PULAU PINANG

- Kumulatif Kes : **3,929**
- Kes Kematian : **8**

SITUASI SEMASA DEMAM DENGGI MALAYSIA & PULAU PINANG (Sehingga 2/11/2024)

Bil	NEGERI	Jumlah Terkumpul Kes 2024		Jumlah Kes Terkumpul 2023 untuk tempoh		BEZA	%	Jumlah Kes Didaftar Tahun 2023	
		K	M	K	M	(-/+)	%	K	M
1	Perlis	215	0	770	1	-555	-72	821	1
2	Kedah	4,167	13	4,392	8	-225	-5	5,207	9
3	Pulau Pinang →	3,929	8	6,486	9	-2,557	-39	7,346	12
4	Perak	6,213	13	3,321	1	2,892	87	4,516	3
5	Selangor	55,781	14	49,497	11	6,284	13	61,080	18
6	WPKL &	10,005	8	11,650	4	-1,645	-14	14,206	7
7	N Sembilan	6,253	6	4,036	5	2,217	55	5,133	6
8	Melaka	1,927	2	986	2	941	95	1,221	1
9	Johor	11,967	18	8,890	19	3,077	35	10,794	22
10	Pahang	1,596	5	1,320	1	276	21	1,609	2
11	Terengganu	221	0	251	2	-30	-12	277	2
12	Kelantan	2,903	3	2,433	2	470	19	2,790	2
13	Sarawak	1,597	6	777	4	820	106	1,091	4
14	Sabah	4,447	6	6,069	9	-1,622	-27	6,983	11
15	WP Labuan	29	0	58	0	-29	-50	59	0
Jumlah		111,250	102	100,936	78	10,314	10	123,133	100

Peningkatan kes sebanyak 111,250 kes (10%). **1Kematian** dilaporkan, menjadikan kumulatif sebanyak 102 kes kematian didaftarkan sehingga ME 44/2024.

SITUASI SEMASA DEMAM DENGGI MALAYSIA & PULAU PINANG (Sehingga 2/11/2024)

Bil	NEGERI	Jumlah Terkumpul Kes 2024		Jumlah Kes Terkumpul 2023 untuk tempoh		BEZA	%	Jumlah Kes Didaftar Tahun 2023	
		K	M	K	M	(-/+)	%	K	M
1	Selangor	55,781	14	49,497	11	6,284	13	61,080	18
2	Johor	11,967	18	8,890	19	3,077	35	10,794	22
3	WPKL &	10,005	8	11,650	4	-1,645	-14	14,206	7
4	N Sembilan	6,253	6	4,036	5	2,217	55	5,133	6
5	Perak	6,213	13	3,321	1	2,892	87	4,516	3
6	Sabah	4,447	6	6,069	9	-1,622	-27	6,983	11
7	Kedah	4,167	13	4,392	8	-225	-5	5,207	9
8	Pulau Pinang	3,929	8	6,486	9	-2,557	-39	7,346	12
9	Kelantan	2,903	3	2,433	2	470	19	2,790	2
10	Melaka	1,927	2	986	2	941	95	1,221	1
11	Sarawak	1,597	6	777	4	820	106	1,091	4
12	Pahang	1,596	5	1,320	1	276	21	1,609	2
13	Terengganu	221	0	251	2	-30	-12	277	2
14	Perlis	215	0	770	1	-555	-72	821	1
15	WP Labuan	29	0	58	0	-29	-50	59	0
Jumlah		111,250	102	100,936	78	10,314	10	123,133	100



KEMENTERIAN KESIHATAN MALAYSIA
JABATAN KESIHATAN NEGERI PULAU PINANG
CAWANGAN KAWALAN PENYAKIT BAWAAN VEKTOR

SITUASI SEMASA DEMAM DENGGI PULAU PINANG

BULETIN 2024

KES DAFTAR DEMAM DENGGI MENGIKUT DAERAH BAGI PULAU PINANG TAHUN 2024 (HINGGA ME-44)

DAERAH	KES DEMAM DENGGI MINGGU EPID KE - 44 27 Okt 2024 - 02 Nov 2024		JUMLAH KES KUMULATIF SEHINGGA ME 44	
	DAFTAR	KEMATIAN	JUMLAH KES DAFTAR	KEMATIAN
TIMUR LAUT	21	0	897	2
BARAT DAYA	5	0	525	0
SEBERANG PERAI UTARA	4	0	374	0
SEBERANG PERAI TENGAH	20	0	1384	4
SEBERANG PERAI SELATAN	4	0	749	2
JUMLAH KES	54	0	3929	8

PERBEZAAN KES MENGIKUT DAERAH BAGI NEGERI PULAU PINANG BAGI TAHUN 2023 DAN TAHUN 2024 (HINGGA ME-44)

DAERAH	TAHUN				% KES DAFTAR MENURUN/ MENINGKAT
	2023		2024		
	JUM	%	JUM	%	
DTL	1108	17.08	897	22.83	-19.04
DBD	606	9.34	525	13.36	-13.37
SPU	427	6.58	374	9.52	-12.41
SPT	3213	49.54	1384	35.23	-56.92
SPS	1132	17.45	749	19.06	-33.83
JUMLAH	6486	100.00	3929	100.00	-39.42

KELUK EPID DENGGI PULAU PINANG 2024

Bilangan kes pada ME-44/2024 (54kes) **Menurun** berbanding ME-43/2024 (76 kes)

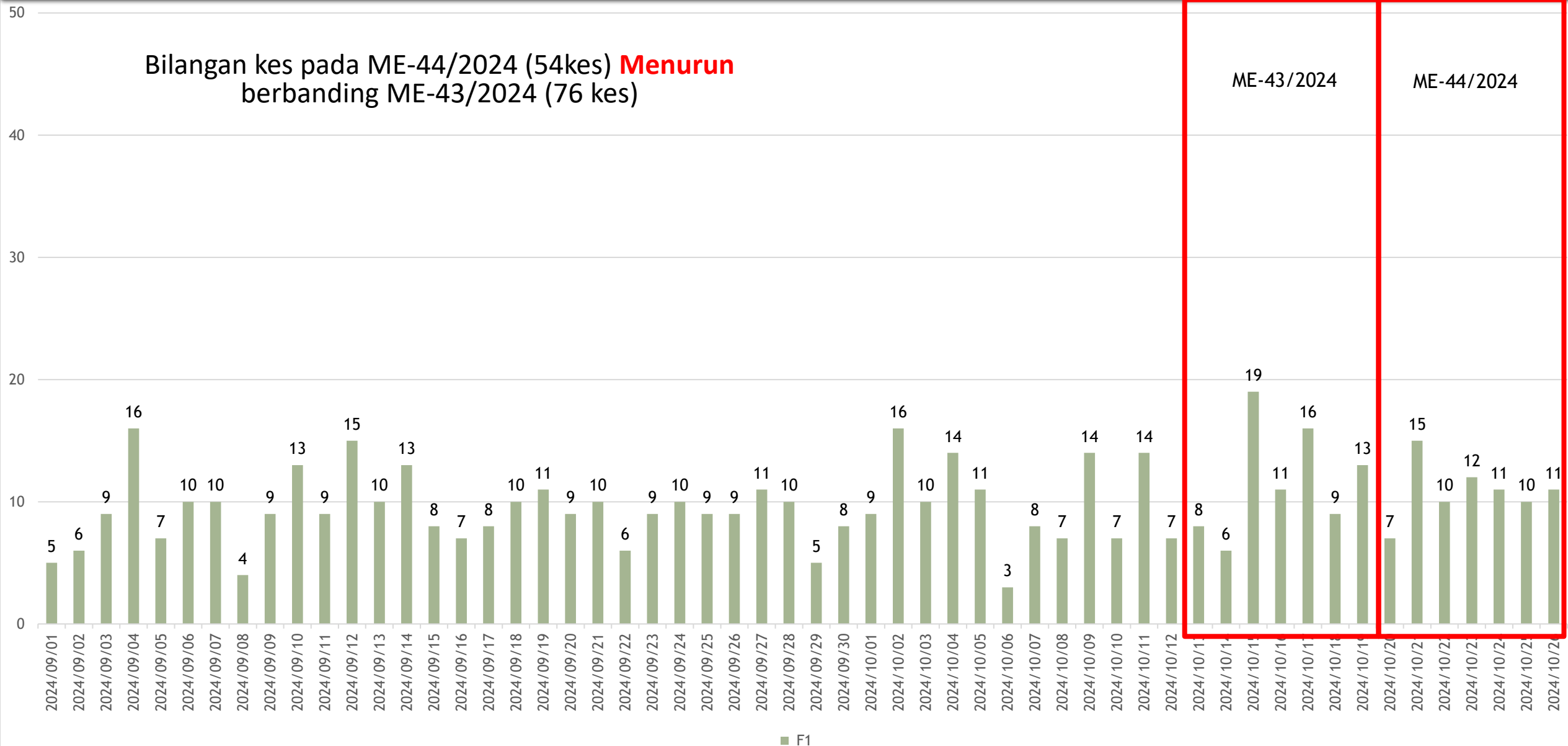

BILANGAN KES HARIAN DEMAM DENGGI (26/10/2024 - 2/11/2024)

LAPORAN HARIAN DEMAM DENGGI P. PINANG (SEHINGGA 26 OKTOBER 2024)

1. BILANGAN KES DEMAM DENGGI MINGGU EPID 43

Bil	Daerah	Jumlah Kes Didaftarkan Minggu Ini Mengikut Tarikh Pendaftaran Kes							Jumlah Kes Didaftarkan Kes 2024	Jumlah Kes Terkumpul 2023 untuk tempoh sama	% KES DIDAFTAR MENINGKAT / MENURUN	
		Ahad 20/10	Isnin 21/10	Selasa 22/10	Rabu 23/10	Khamis 24/10	Jumaat 25/10	Sabtu 26/10				Jumlah ME 43 20/10-26/10
		K	K	K	K	K	K	K				K
1	Timur Laut	3	4	1	3	3	4	3	21	876 (2)	1,086 (1)	-19
2	Barat Daya	1	4	2	3	1	2	1	14	520	589 (1)	-12
3	Seberang Perai Utara	0	4	2	2	2	1	1	12	370	421	-12
4	Seberang Perai Tengah	2	3	5	4	3	3	5	25	1,364 (4)	3,182 (4)	-57
5	Seberang Perai Selatan	1	0	0	0	2	0	1	4	745 (2)	1,116 (3)	-33
	Jumlah	7	15	10	12	11	10	11	76	3,875 (8)	6,394 (9)	-39

*() BILANGAN KEMATIAN

MINGGU EPID 43

LAPORAN HARIAN DEMAM DENGGI P. PINANG (SEHINGGA 2 NOVEMBER 2024)

1. BILANGAN KES DEMAM DENGGI MINGGU EPID 44

Bil	Daerah	Jumlah Kes Didaftarkan Minggu Ini Mengikut Tarikh Pendaftaran Kes							Jumlah Kes Didaftarkan Kes 2024	Jumlah Kes Terkumpul 2023 untuk tempoh sama	% KES DIDAFTAR MENINGKAT / MENURUN	
		Ahad 27/10	Isnin 28/10	Selasa 29/10	Rabu 30/10	Khamis 31/10	Jumaat 1/11	Sabtu 2/11				Jumlah ME 44 27/10-2/11
		K	K	K	K	K	K	K				K
1	Timur Laut	2	4	4	2	4	2	3	21	897 (2)	1,108 (1)	-19
2	Barat Daya	0	1	0	2	1	1	0	5	525	606 (1)	-13
3	Seberang Perai Utara	1	1	1	0	0	1	0	4	374	427	-12
4	Seberang Perai Tengah	3	2	6	0	2	3	4	20	1,384 (4)	3,213 (4)	-57
5	Seberang Perai Selatan	2	1	0	0	0	1	0	4	749 (2)	1,132 (3)	-34
	Jumlah	8	9	11	4	7	8	7	54	3,929 (8)	6,486 (9)	-39

1. BILANGAN KES DEMAM DENGGI MINGGU EPID 44

MINGGU EPID 44

GRAF MINGGUAN KES DAFTAR DEMAM DENGGI BAGI NEGERI PULAU PINANG HINGGA ME-44/2024

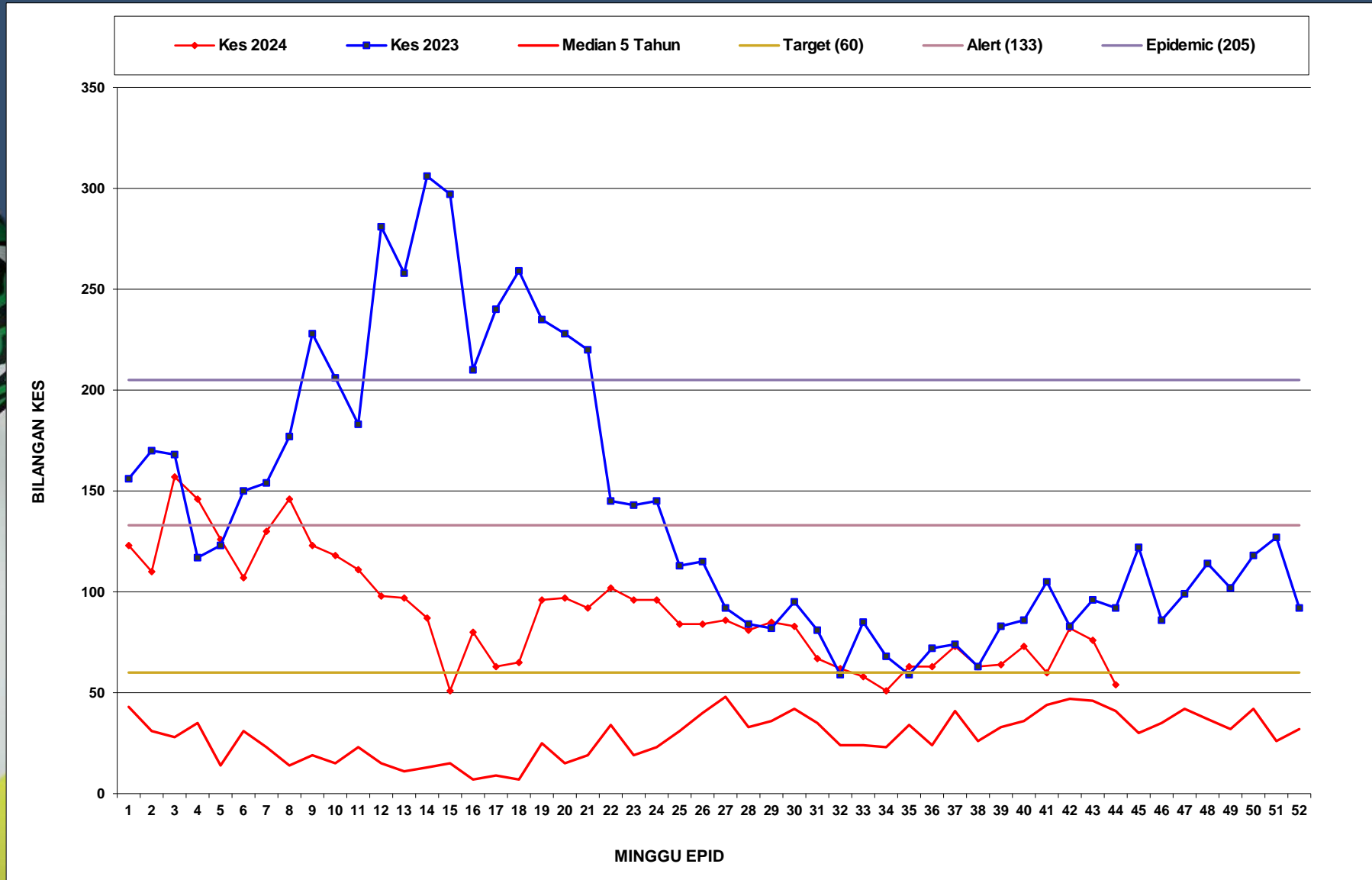

BILANGAN KES CHIKUNGUNYA BAGI NEGERI PULAU PINANG HINGGA ME-44/2024

DAERAH	KES DEMAM CHIKU MINGGU EPID KE - 44 27 Okt 2024 - 02 Nov 2024		JUMLAH KES KUMULATIF HINGGA ME 44	
	KES DAFTAR	KEMATIAN	JUMLAH KES	KEMATIAN
TIMUR LAUT	0	0	0	0
BARAT DAYA	0	0	1	0
SEBERANG PERAI UTARA	0	0	1	0
SEBERANG PERAI TENGAH	0	0	1	0
SEBERANG PERAI SELATAN	0	0	1	0
JUMLAH	0	0	4	0

GRAF KES CHIKUNGUNYA BAGI NEGERI PULAU PINANG SEHINGGA ME-44/2024

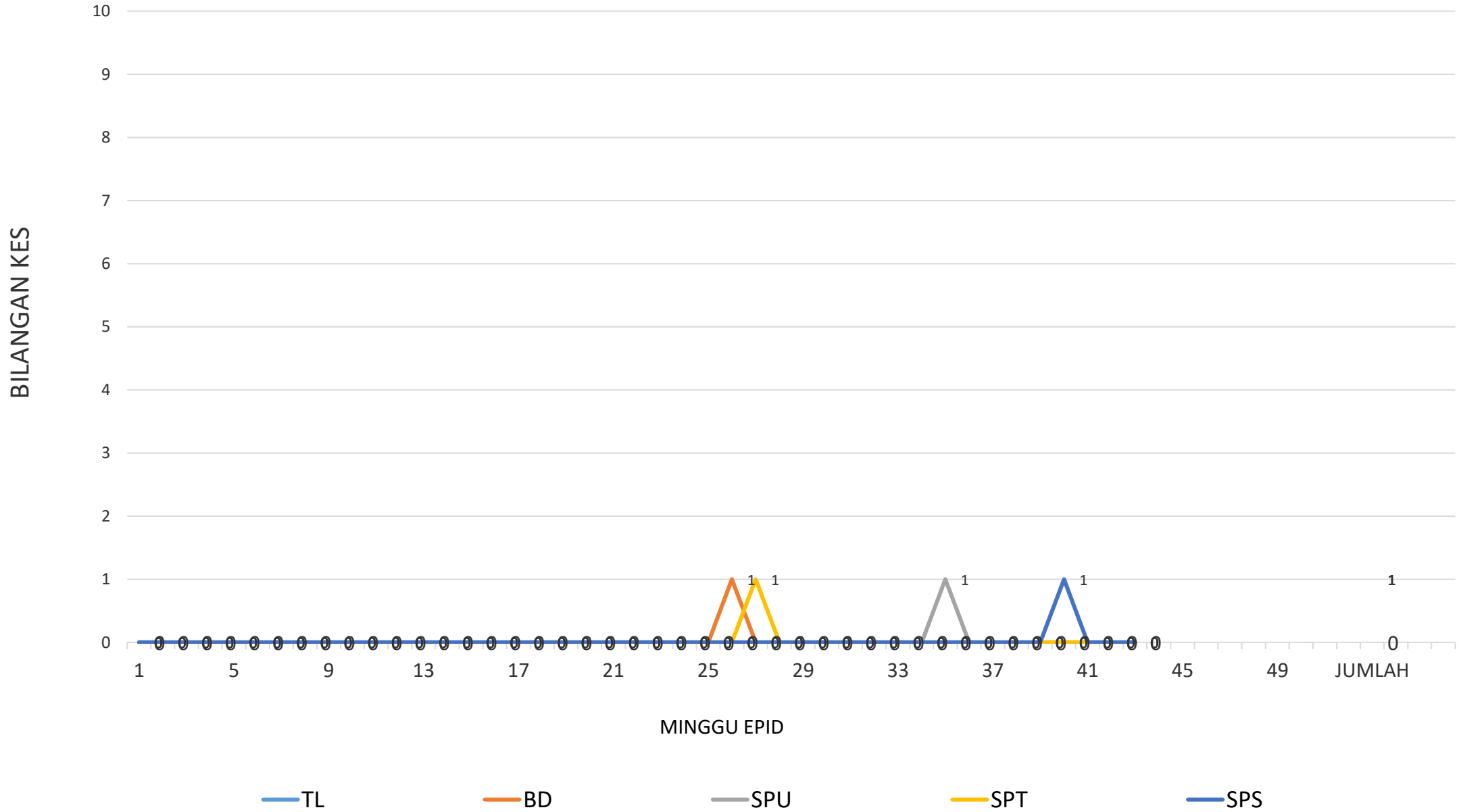

BILANGAN KES MALARIA BAGI NEGERI PULAU PINANG HINGGA ME- 44 /2024

DAERAH	KES LAPOR MINGGU KE - 44						KUMULATIF KES					
	WARGANEGARA			BUKAN WARGANEGARA			WARGANEGARA			BUKAN WARGANEGARA		
	P.f	P.v	P.k	P.f	P.v	P.K	P.f	P.v	P.k	P.f	P.v	P.k
TIMUR LAUT										1	6	
BARAT DAYA								2				
SEBERANG PERAI UTARA												
SEBERANG PERAI TENGAH								3			5	
SEBERANG PERAI SELATAN											3	
JUMLAH						0					20	

P.f- Plasmodium falciparum
P.v- Plasmodium vivax
P.k- Plasmodium knowlesi

BILANGAN KES FILARIASIS BAGI NEGERI PULAU PINANG HINGGA ME- 44/2024

DAERAH	KES LAPOR MINGGU KE -44						KUMULATIF KES					
	WARGANEGARA			BUKAN WARGANEGARA			WARGANEGARA			BUKAN WARGANEGARA		
	Brugia malayi	Wucherecia bancrofti	NA	Brugia malayi	Wucherecia bancrofti	NA	Brugia malayi	Wucherecia bancrofti	NA	Brugia malayi	Wucherecia bancrofti	NA
TIMUR LAUT								1				
BARAT DAYA							2	5				2
SEBERANG PERAI UTARA											1	
SEBERANG PERAI TENGAH												
SEBERANG PERAI SELATAN												
JUMLAH							11					

Kes minggu ke40 dikesan positif melalui ujian rapid test kit (PanLF)

BILANGAN KES SCRUB TYPHUS BAGI NEGERI PULAU PINANG HINGGA ME- 44/2024

DAERAH	KES LAPOR MINGGU KE - 44	KUMULATIF
TIMUR LAUT	0	2
BARAT DAYA		
SEBERANG PERAI UTARA		
SEBERANG PERAI TENGAH		
SEBERANG PERAI SELATAN		
JUMLAH	0	2

BILANGAN KES JAPANESE ENCEPHALITIS BAGI NEGERI PULAU PINANG HINGGA ME-44/2024

DAERAH	KES LAPOR MINGGU KE -44	KUMULATIF
TIMUR LAUT		
BARAT DAYA		
SEBERANG PERAI UTARA		
SEBERANG PERAI TENGAH		1
SEBERANG PERAI SELATAN		
JUMLAH	0	1

TERIMA KASIH

**CAWANGAN KAWALAN PENYAKIT BAWAAN VEKTOR
JABATAN KESIHATAN NEGERI PULAU PINANG**

04-2296500 vbdcpenang@gmail.com

