



PELAN TINDAKAN KECEMASAN ZON FARMASI



PELAN TINDAKAN KECEMASAN ZON FARMASI



Buku Arahan Keselamatan edisi terkini disimpan oleh Pegawai Keselamatan Jabatan.



PELAN TINDAKAN KECEMASAN ZON FARMASI

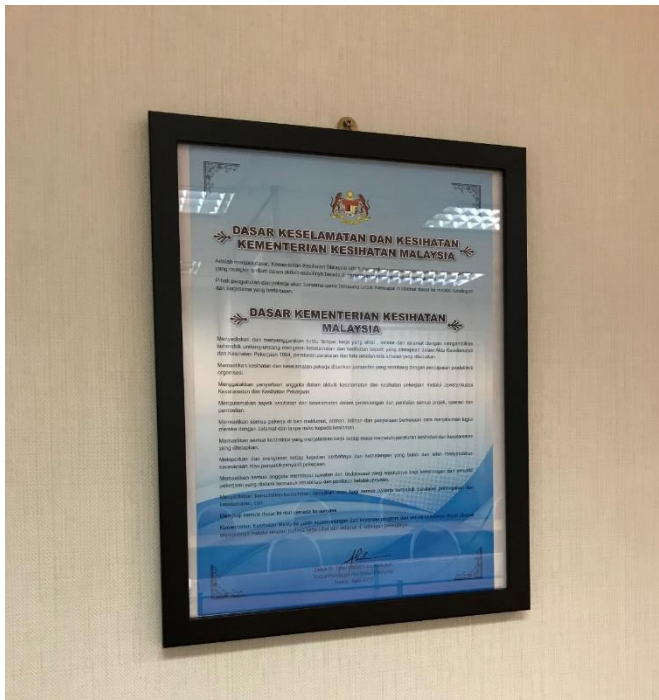

Dasar Keselamatan dan Kesihatan Kementerian Kesihatan Malaysia dipamerkan di beberapa lokasi.



PELAN TINDAKAN KECEMASAN ZON FARMASI

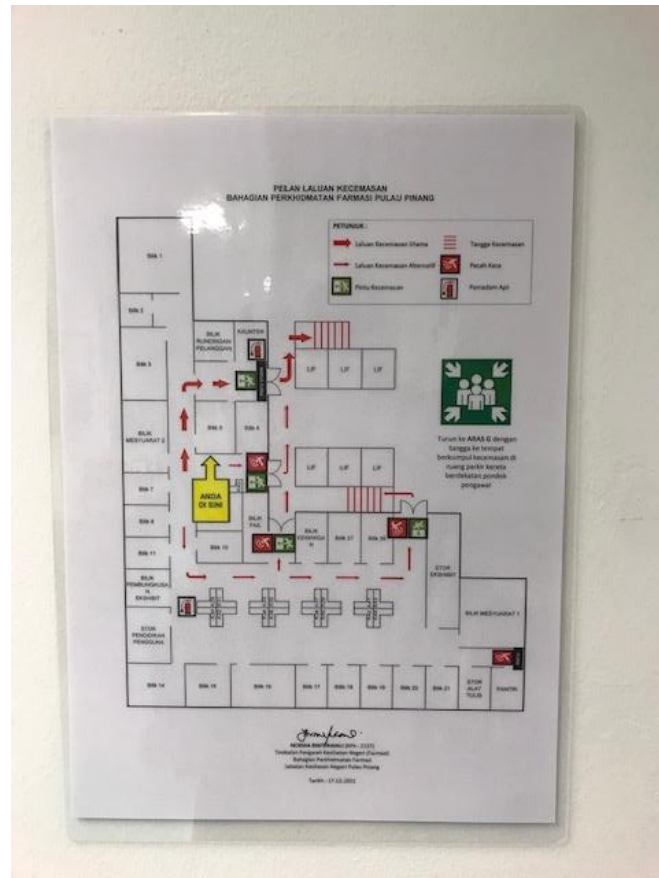

Pelan Laluan Kecemasan
dipamerkan di beberapa lokasi
untuk rujukan anggota sekiranya
berlaku kecemasan.



PELAN TINDAKAN KECEMASAN ZON FARMASI



Tanda Arah Laluan Kecemasan diletakkan di beberapa lokasi sebagai panduan untuk ke tempat berkumpul ketika kecemasan.



PELAN TINDAKAN KECEMASAN ZON FARMASI



Pintu Keluar Kecemasan dilengkapi dengan lampu bertanda ‘KELUAR’ yang akan menyala dalam keadaan gelap.



Pintu Keluar Kecemasan alternatif dilengkapi dengan kotak kunci *break glass*.



PELAN TINDAKAN KECEMASAN ZON FARMASI



Lampu Kecemasan

dipasang berdekatan pintu keluar agar memudahkan proses anggota meninggalkan pejabat dalam keadaan ketiadaan elektrik.



PELAN TINDAKAN KECEMASAN ZON FARMASI



Pemadam Api

dengan panduan penggunaan ditempatkan di dua (2) lokasi iaitu :

- 1) Pintu Utama berdekatan Kaunter Khidmat Pelanggan
- 2) Ruang Legar – bertentangan Bilik Pembungkusan Ekshibit