

**EPID REVIEW**  
**CKPBV JKNPP**  
**2022**

**(EW 52)**

# KES DAFTAR DEMAM DENGGI MENGIKUT DAERAH BAGI PULAU PINANG TAHUN 2022 (HINGGA EW 52)

DAERAH	KES DEMAM DENGGI MINGGU EPID KE - 52 25 Dis 2022 - 31 Dis 2022		JUMLAH KES KUMULATIF SEHINGGA ME 52	
	DAFTAR	KEMATIAN	Jumlah Kes Lapor	Kes Kematian
TIMUR LAUT	29	0	521	0
BARAT DAYA	15	0	258	1
SEBERANG PERAI UTARA	26	0	232	0
SEBERANG PERAI TENGAH	52	0	549	0
SEBERANG PERAI SELATAN	6	0	61	0
<b>JUMLAH KES</b>	<b>128</b>	<b>0</b>	<b>1621</b>	<b>1</b>

# PERBEZAAN KES MENGIKUT DAERAH BAGI NEGERI PULAU PINANG TAHUN 2022 (HINGGA EW 52)

DAERAH	TAHUN				%KES DAFTAR MENURUN/ MENINGKAT
	2021		2022		
	JUM	%	JUM	%	
DTL	<b>205</b>	<b>50.49</b>	<b>521</b>	<b>32.14</b>	<b>154.15</b>
DBD	<b>63</b>	<b>15.52</b>	<b>258</b>	<b>15.92</b>	<b>309.52</b>
SPU	<b>61</b>	<b>15.02</b>	<b>232</b>	<b>14.31</b>	<b>280.33</b>
SPT	<b>66</b>	<b>16.26</b>	<b>549</b>	<b>33.87</b>	<b>731.82</b>
SPS	<b>11</b>	<b>2.71</b>	<b>61</b>	<b>3.76</b>	<b>454.55</b>
<b>JUMLAH</b>	<b>406</b>	<b>100.00</b>	<b>1621</b>	<b>100.00</b>	<b>299.26</b>

# KES DAFTAR DEMAM DENGGI BAGI NEGERI PULAU PINANG HINGGA MINGGU EPID 52/2022

— G G Z M D —  
— M M A M M —  
— F F D —

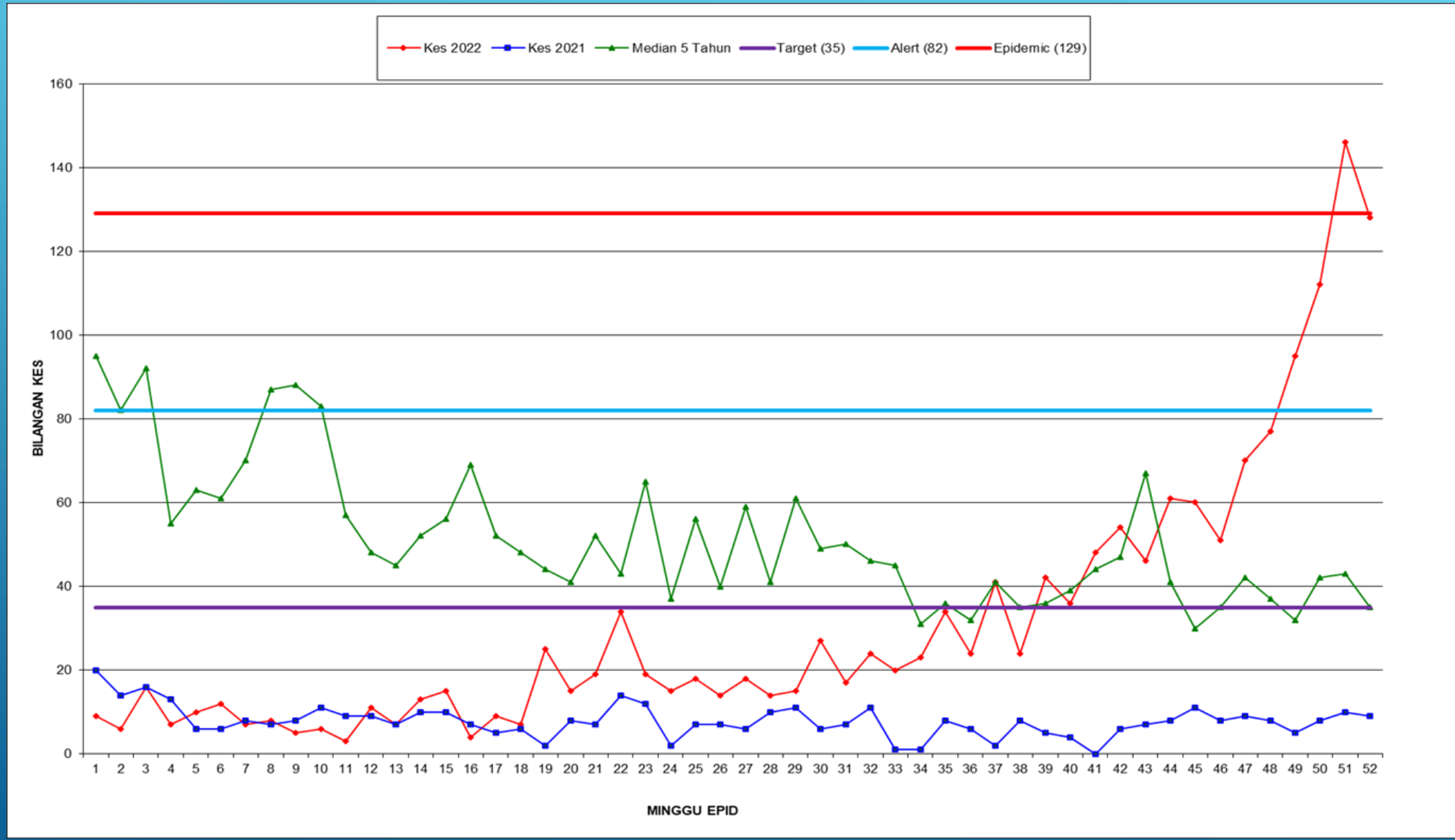

# LOKALITI WABAK DEMAM DENGGI (SEHINGGA 31 DISEMBER 2022)

Bil	Daerah	STATUS WABAK	Lokaliti	Jumlah Kes	Tarikh Mula	Tarikh Dijangka Tamat	Tempoh Wabak Tamat
1	SEBERG PERAI TENGAH	HOTSPOT	TMN. PELANGI FLAT ZON C	7	26/11/2022	4/1/2023	39
2	SEBERG PERAI TENGAH	HOTSPOT	TAMAN BANDARAYA	13	23/11/2022	8/1/2023	46
3	SEBERG PERAI TENGAH	HOTSPOT	FLAT KOTA PERMAI	23	17/11/2022	12/1/2023	56
4	SEBERG PERAI TENGAH	HOTSPOT	TAMAN BUKIT	48	15/11/2022	10/1/2023	56
5	SEBERG PERAI TENGAH	HOTSPOT	TAMAN PERMATA INDAH	19	10/11/2022	12/1/2023	63
6	SEBERG PERAI TENGAH	HOTSPOT	TAMAN IMPIAN INDAH ZON B	17	3/11/2022	12/1/2023	70
7	TIMUR LAUT	WABAK TAK TERKAWAL	MUTIARA COURT	10	14/12/2022	12/1/2023	29
8	SEBERG PERAI TENGAH	WABAK TAK TERKAWAL	TAMAN BUKIT KECIL	7	9/12/2022	7/1/2023	29
9	TIMUR LAUT	WABAK BARU	DESA UNIVERSITI	2	30/12/2022	13/1/2023	14
10	SEBERG PERAI TENGAH	WABAK BARU	PERKAMPUNGAN JURU - JLN JURU	2	28/12/2022	11/1/2023	14

DEMAM

DENGGI

# LOKALITI WABAK DEMAM DENGGI (SEHINGGA 31 DISEMBER 2022)

DEMAM  
DENGGI

Bil	Daerah	STATUS WABAK	Lokaliti	Jumlah Kes	Tarikh Mula	Tarikh Dijangka Tamat	Tempoh Wabak Tamat
11	SEBERG PERAI TENGAH	WABAK TERKAWAL	TAMAN BIDARA DOUBLE	2	29/12/2022	12/1/2023	14
12	SEBERG PERAI TENGAH	WABAK TERKAWAL	BILLION KOTA PERMAI	2	28/12/2022	11/1/2023	14
13	SEBERG PERAI TENGAH	WABAK TERKAWAL	TMN KIMSAR	2	28/12/2022	11/1/2023	14
14	TIMUR LAUT	WABAK TERKAWAL	KUARTERS POLIS LONE PINE	2	26/12/2022	9/1/2023	14
15	SEBERG PERAI SELATAN	WABAK TERKAWAL	CHANGKAT BAROH	2	27/12/2022	10/1/2023	14
16	SEBERANG PERAI UTARA	WABAK TERKAWAL	JALAN 2	3	25/12/2022	8/1/2023	14
17	SEBERANG PERAI UTARA	WABAK TERKAWAL	JLN PASAR (JETI LAMA)	3	25/12/2022	8/1/2023	14
18	TIMUR LAUT	WABAK TERKAWAL	TAMAN HIJAU	2	24/12/2022	7/1/2023	14
19	TIMUR LAUT	WABAK TERKAWAL	MARINA BAY CONDOMINIUM	2	23/12/2022	6/1/2023	14
20	SEBERG PERAI TENGAH	WABAK TERKAWAL	TAMAN PULASAN	3	23/12/2022	8/1/2023	16

# LOKALITI WABAK DEMAM DENGGI (SEHINGGA 31 DISEMBER 2022)

D  
E  
M  
A  
M

D  
E  
N  
G  
G  
I

Bil	Daerah	STATUS WABAK	Lokaliti	Jumlah Kes	Tarikh Mula	Tarikh Dijangka Tamat	Tempoh Wabak Tamat
21	SEBERG PERAI TENGAH	WABAK TERKAWAL	PERKAMPUNGAN MACHANG BUBOK ZON B	2	23/12/2022	6/1/2023	14
22	BARAT DAYA	WABAK TERKAWAL	PERSIARAN MAYANG PASIR	4	23/12/2022	12/1/2023	20
23	SEBERG PERAI TENGAH	WABAK TERKAWAL	SIAKAP, LORONG	8	22/12/2022	11/1/2023	20
24	TIMUR LAUT	WABAK TERKAWAL	UNIVERSITY HEIGHT	2	21/12/2022	4/1/2023	14
25	SEBERG PERAI TENGAH	WABAK TERKAWAL	TAMAN MACHANG BUBOK ZON A	2	21/12/2022	4/1/2023	14
26	TIMUR LAUT	WABAK TERKAWAL	LORONG ENDAH 1-7	2	22/12/2022	5/1/2023	14
27	SEBERG PERAI SELATAN	WABAK TERKAWAL	TAMAN MERAK A	2	20/12/2022	3/1/2023	14
28	TIMUR LAUT	WABAK TERKAWAL	FLAT HAMNA (BLOK A-J)	3	20/12/2022	11/1/2023	22
29	SEBERG PERAI TENGAH	WABAK TERKAWAL	TENGGIRI, LEBUH TENGGIRI	3	19/12/2022	10/1/2023	22
30	SEBERANG PERAI UTARA	WABAK TERKAWAL	JALAN SATU, KEPALA BATAS	7	19/12/2022	12/1/2023	24

# LOKALITI WABAK DEMAM DENGGI (SEHINGGA 31 DISEMBER 2022)

Bil	Daerah	STATUS WABAK	Lokaliti	Jumlah Kes	Tarikh Mula	Tarikh Dijangka Tamat	Tempoh Wabak Tamat
31	SEBERANG PERAI UTARA	WABAK TERKAWAL	R. PANGSA TMN DEDAP	6	19/12/2022	9/1/2023	21
32	BARAT DAYA	WABAK TERKAWAL	TAMAN TELUK KUMBAR	11	19/12/2022	11/1/2023	23
33	SEBERG PERAI SELATAN	WABAK TERKAWAL	TAMAN MERAK C	2	17/12/2022	31/12/2022	14
34	SEBERG PERAI TENGAH	WABAK TERKAWAL	CL LORONG KURAU	6	17/12/2022	12/1/2023	26
35	TIMUR LAUT	WABAK TERKAWAL	LORONG HALIA, MOUNT ESKINE	2	17/12/2022	31/12/2022	14
36	SEBERANG PERAI UTARA	WABAK TERKAWAL	KAMPUNG KASTAM	3	17/12/2022	31/12/2022	14
37	BARAT DAYA	WABAK TERKAWAL	KG BARU SUNGAI ARA	5	15/12/2022	5/1/2023	21
38	SEBERANG PERAI UTARA	WABAK TERKAWAL	FLAT TAMAN BAGAN JAYA	4	8/12/2022	2/1/2023	25
39	TIMUR LAUT	WABAK TERKAWAL	JALAN SAM AH CHOW	4	8/12/2022	3/1/2023	26



# KES DENGGI YANG DILAPORKAN BAGI MINGGU KE 52/2022

Bil	NEGERI	Jumlah		Median Minggu ini	Jumlah Terkumpul Kes 2022		Jumlah Kes Terkumpul 2021 untuk tempoh		BEZA (-/+)	%	Jumlah Kes Didaftar Tahun 2021	
		K	M		K	M	K	M			K	M
1	Perlis	6	0	4	161	1	21	0	140	667	21	0
2	Kedah	55	0	18	1,461	2	644	1	817	127	644	1
3	Penang 	128	0	66	1,621	1	406	0	1,215	299	406	0
4	Perak	45	0	72	1,383	3	557	1	826	148	557	1
5	Selangor	1,080	3	1,255	37,543	14	15,741	2	21,802	139	15,741	2
6	WPKL & Putrajaya	193	0	108	6,733	5	3,067	2	3,666	120	3,067	2
7	N Sembilan	46	1	56	2,053	3	649	1	1,404	216	649	1
8	Melaka	24	1	28	665	3	611	0	54	9	611	0
9	Johor	148	0	128	4,224	6	1,775	5	2,449	138	1,775	5
10	Pahang	25	0	28	976	1	428	3	548	128	428	3
11	Terengganu	4	0	12	246	1	49	0	197	402	49	0
12	Kelantan	25	0	53	1,227	4	223	0	1,004	450	223	0
13	Sarawak	5	0	22	671	2	426	0	245	58	426	0
14	Sabah	240	1	65	7,110	10	1,763	5	5,347	303	1,763	5
15	WP Labuan	0	0	1	28	0	5	0	23	460	5	0
	<b>Jumlah</b>	<b>2,024</b>	<b>6</b>	<b>2,120</b>	<b>66,102</b>	<b>56</b>	<b>26,365</b>	<b>20</b>	<b>39,737</b>	<b>151</b>	<b>26,365</b>	<b>20</b>

Peningkatan sebanyak 39,737 KES (150.7%). Peningkatan kematian sebanyak 36 kematian (180%).

# KES DAFTAR CHIKUNGUNYA BAGI NEGERI PULAU PINANG HINGGA MINGGU EPID 52/2022

CHIKUNGUNYA

DAERAH	KES DEMAM CHIKU MINGGU EPID KE - 52 25 Dis 2022 - 31 Dis 2022		JUMLAH KES KUMULATIF HINGGA ME 52	
	KES DAFTAR	KEMATIAN	JUMLAH KES	Kes Kematian
TIMUR LAUT	4	0	53	0
BARAT DAYA	0	0	8	0
SEBERANG PERAI UTARA	3	0	34	0
SEBERANG PERAI TENGAH	0	0	7	0
SEBERANG PERAI SELATAN	1	0	20	0
JUMLAH	8	0	122	0

# GRAF KES CHIKUNGUNYA BAGI NEGERI PULAU PINANG SEHINGGA ME-51/2022

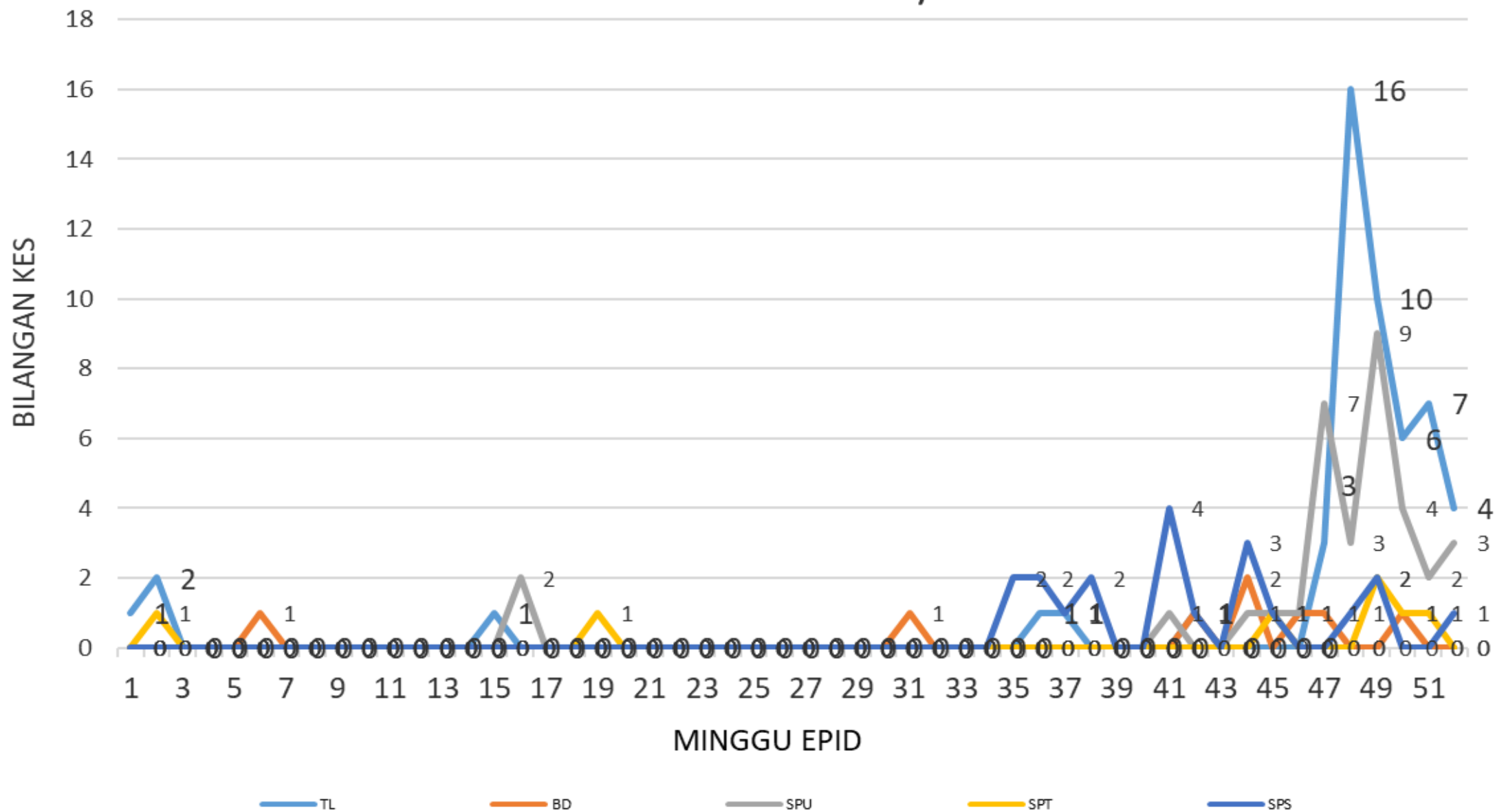

# LOKALITI WABAK CHIKUNGUNYA SEMASA

CHIKUNGUNYA

Bil	Daerah	Status Wabak	Lokality	Jumlah Kes	Tarikh Mula	Tarikh Dijangka Tamat	Tempoh Wabak Tamat
1	TIMUR LAUT	HOTSPOT	LORONG DELIMA	31	23/11/2022	11/1/2023	41
2	TIMUR LAUT	WABAK TERKAWAL	GAMBIER HEIGHT APARTMENT	3	14/12/2022	31/12/2022	17

# KES DAFTAR MALARIA BAGI NEGERI PULAU PINANG HINGGA MINGGU EPID 52/2022

M  
A  
L  
A  
R  
I  
A

DAERAH	KES LAPOR MINGGU KE 52						KUMULATIF KES					
	WARGANEGARA			BUKAN WARGANEGARA			WARGANEGARA			BUKAN WARGANEGARA		
	P.f	P.v	P.k	P.f	P.v	P.k	P.f	P.v	P.k	P.f	P.v	P.k
TIMUR LAUT											<b>3</b>	
BARAT DAYA												
SEBERANG PERAI UTARA							<b>1</b>				<b>1</b>	
SEBERANG PERAI TENGAH									<b>1</b>			
SEBERANG PERAI SELATAN							<b>1</b>					
JUMLAH	<b>0</b>						<b>7</b>					

P.f- Plasmodium falciparum

P.v- Plasmodium vivax

P.k- Plasmodium knowlesi

# KES DAFTAR FILARIASIS BAGI NEGERI PULAU PINANG HINGGA MINGGU EPID 51/2022

F  
I  
L  
A  
R  
I  
A  
S  
I  
S

DAERAH	KES LAPOR MINGGU KE 51				KUMULATIF KES			
	WARGANEGARA		BUKAN WARGANEGARA		WARGANEGARA		BUKAN WARGANEGARA	
	Brugia malayi	Wucherecia bancrofti	Brugia malayi	Wucherecia bancrofti	Brugia malayi	Wucherecia bancrofti	Brugia malayi	Wucherecia bancrofti
TIMUR LAUT								
BARAT DAYA								
SEBERANG PERAI UTARA								
SEBERANG PERAI TENGAH								
SEBERANG PERAI SELATAN								
<b>JUMLAH</b>	<b>0</b>				<b>0</b>			

# KES DAFTAR JAPANESE ENCEPHALITIS BAGI NEGERI PULAU PINANG HINGGA MINGGU EPID 51/2022

DAERAH	KES LAPOR MINGGU KE 51	KUMULATIF
TIMUR LAUT		
BARAT DAYA		
SEBERANG PERAI UTARA		2
SEBERANG PERAI TENGAH		1
SEBERANG PERAI SELATAN		1
<b>JUMLAH</b>		<b>4</b>

Terima kasih

