

EPID REVIEW

CKPBV JKNPP

2022

(EW 51/ 52)

KES DAFTAR DEMAM DENGGI MENGIKUT DAERAH BAGI PULAU PINANG TAHUN 2022 (HINGGA EW 51)

DAERAH	KES DEMAM DENGGI MINGGU EPID KE - 51 18 Dis 2022 - 24 Dis 2022		JUMLAH KES KUMULATIF SEHINGGA ME 51	
	DAFTAR	KEMATIAN	Jumlah Kes Lapor	Kes Kematian
TIMUR LAUT	46	0	492	0
BARAT DAYA	26	0	243	1
SEBERANG PERAI UTARA	20	0	206	0
SEBERANG PERAI TENGAH	51	0	497	0
SEBERANG PERAI SELATAN	3	0	55	0
JUMLAH KES	146	0	1493	1

PERBEZAAN KES MENGIKUT DAERAH BAGI NEGERI PULAU PINANG TAHUN 2022 (HINGGA EW 51)

DAERAH	TAHUN				%KES DAFTAR MENURUN/ MENINGKAT
	2021		2022		
	JUM	%	JUM	%	
DTL	202	50.88	492	32.95	143.56
DBD	61	15.37	243	16.28	298.36
SPU	58	14.61	206	13.80	255.17
SPT	65	16.37	497	33.29	664.62
SPS	11	2.77	55	3.68	400.00
JUMLAH	397	100.00	1493	100.00	276.07

KES DAFTAR DEMAM DENGGI BAGI NEGERI PULAU PINANG HINGGA MINGGU EPID 51/2022

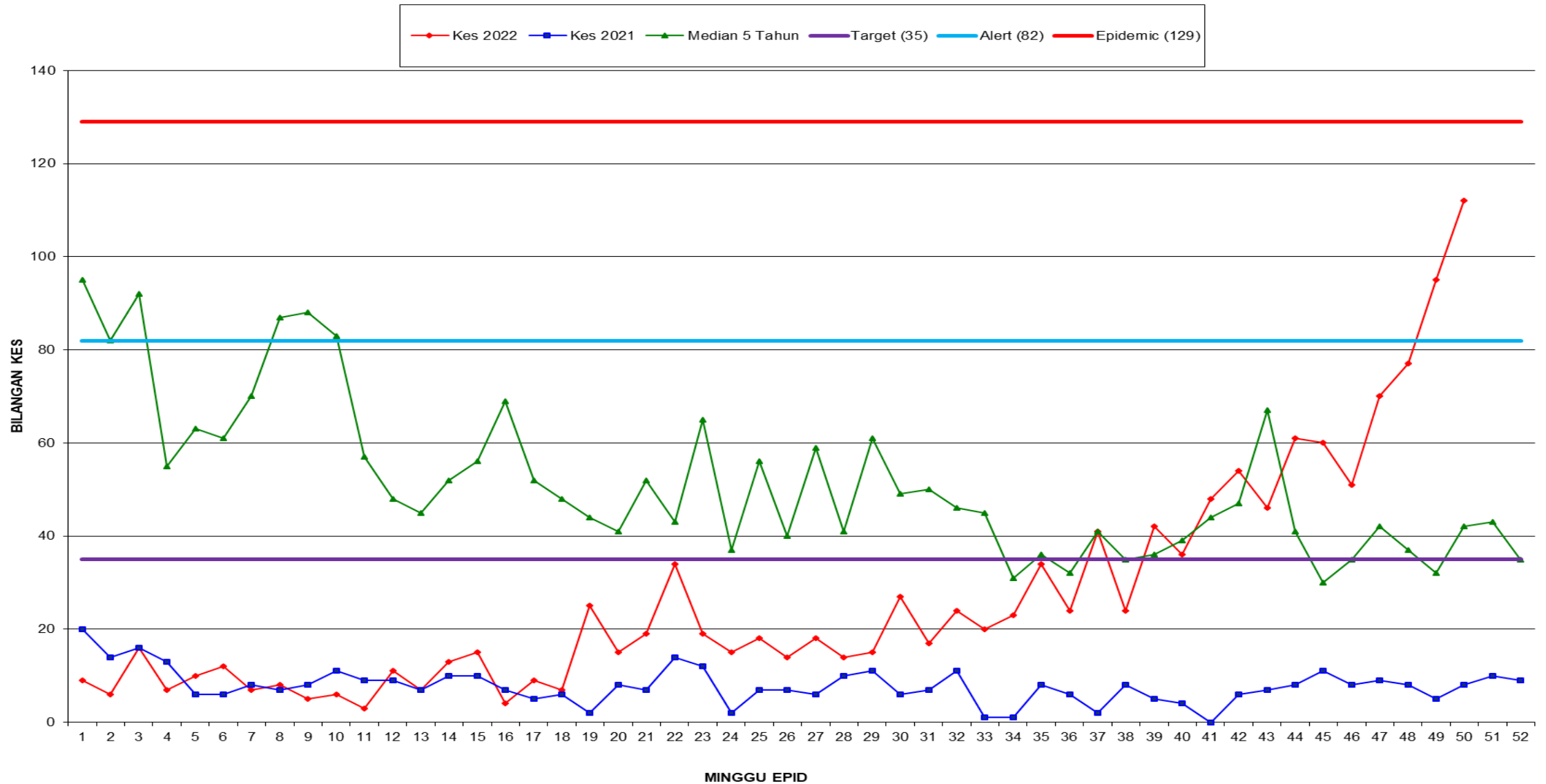

LOKALITI WABAK DEMAM DENGGI SEMASA

DEMAM
DENGGI

Bil	Daerah	STATUS WABAK	Lokaliti	Jumlah Kes	Tarikh Mula	Tarikh Dijangka Tamat	Tempoh Wabak Tamat
1	SEBERG PERAI TENGAH	HOTSPOT	TAMAN BANDARAYA	11	23/11/2022	3/1/2023	41
2	SEBERG PERAI TENGAH	HOTSPOT	FLAT KOTA PERMAI	14	17/11/2022	2/1/2023	46
3	SEBERG PERAI TENGAH	HOTSPOT	TAMAN BUKIT	44	15/11/2022	5/1/2023	51
4	SEBERG PERAI TENGAH	HOTSPOT	TAMAN PERMATA INDAH	14	10/11/2022	5/1/2023	56
5	SEBERG PERAI TENGAH	HOTSPOT	TAMAN IMPIAN INDAH ZON B	14	3/11/2022	26/12/2022	53
6	TIMUR LAUT	WABAK TAK TERKAWAL	APARTMENT SRI NIBONG	5	27/11/2022	30/12/2022	33
7	SEBERG PERAI TENGAH	WABAK TAK TERKAWAL	TMN. PELANGI FLAT ZON C	7	26/11/2022	4/1/2023	39
8	SEBERG PERAI TENGAH	WABAK BARU	SIAKAP, LORONG	2	22/12/2022	5/1/2023	14
9	TIMUR LAUT	WABAK BARU	UNIVERSITY HEIGHT	2	21/12/2022	4/1/2023	14
10	SEBERG PERAI TENGAH	WABAK TERKAWAL	TAMAN MACHANG BUBOK ZON A	2	21/12/2022	4/1/2023	14

LOKALITI WABAK DEMAM DENGGI SEMASA

Bil	Daerah	STATUS WABAK	Lokaliti	Jumlah Kes	Tarikh Mula	Tarikh Dijangka Tamat	Tempoh Wabak Tamat
11	TIMUR LAUT	WABAK TERKAWAL	LORONG ENDAH 1-7	2	22/12/2022	5/1/2023	14
12	SEBERG PERAI SELATAN	WABAK TERKAWAL	TAMAN MERAH A	2	20/12/2022	3/1/2023	14
13	TIMUR LAUT	WABAK TERKAWAL	FLAT HAMNA (BLOK A-J)	2	20/12/2022	3/1/2023	14
14	SEBERG PERAI TENGAH	WABAK TERKAWAL	TENGIRI, LEBUH TENGIRI	2	19/12/2022	2/1/2023	14
15	SEBERANG PERAI UTARA	WABAK TERKAWAL	JALAN SATU, KEPALA BATAS	5	19/12/2022	3/1/2023	15
16	SEBERANG PERAI UTARA	WABAK TERKAWAL	R. PANGSA TMN DEDAP	4	19/12/2022	4/1/2023	16
17	BARAT DAYA	WABAK TERKAWAL	TAMAN TELUK KUMBAR	9	19/12/2022	6/1/2023	18
18	SEBERG PERAI SELATAN	WABAK TERKAWAL	TAMAN MERAH C	2	17/12/2022	31/12/2022	14
19	SEBERG PERAI TENGAH	WABAK TERKAWAL	CL LORONG KURAU	4	17/12/2022	4/1/2023	18
20	TIMUR LAUT	WABAK TERKAWAL	LORONG HALIA, MOUNT ESKINE	2	17/12/2022	31/12/2022	14

LOKALITI WABAK DEMAM DENGGI SEMASA

DEMAM
DENGGI

Bil	Daerah	STATUS WABAK	Lokality	Jumlah Kes	Tarikh Mula	Tarikh Dijangka Tamat	Tempoh Wabak Tamat
21	SEBERANG PERAI UTARA	WABAK TERKAWAL	KAMPUNG KASTAM	3	17/12/2022	31/12/2022	14
22	TIMUR LAUT	WABAK TERKAWAL	PANGSAPURI ALIMSHAH WALLEY	2	16/12/2022	30/12/2022	14
23	BARAT DAYA	WABAK TERKAWAL	KG BARU SUNGAI ARA	5	15/12/2022	5/1/2023	21
24	TIMUR LAUT	WABAK TERKAWAL	JLN LEMBAH PERMAI	2	15/12/2022	29/12/2022	14
25	TIMUR LAUT	WABAK TERKAWAL	MUTIARA COURT	4	14/12/2022	5/1/2023	22
26	SEBERG PERAI TENGAH	WABAK TERKAWAL	TMN. PELANGI FLAT ZON B	3	13/12/2022	28/12/2022	15
27	SEBERG PERAI TENGAH	WABAK TERKAWAL	TAMAN SEJAHTERA (ZON C)	3	13/12/2022	30/12/2022	17
28	SEBERANG PERAI UTARA	WABAK TERKAWAL	UJUNG BATU A	2	14/12/2022	28/12/2022	14
29	SEBERG PERAI TENGAH	WABAK TERKAWAL	TAMAN MACHANG BUBOK TROPICALE RESIDENCY	2	12/12/2022	26/12/2022	14
30	BARAT DAYA	WABAK TERKAWAL	LINTANG BAYAN	2	12/12/2022	26/12/2022	14

LOKALITI WABAK DEMAM DENGGI SEMASA

Bil	Daerah	STATUS WABAK	Lokaliti	Jumlah Kes	Tarikh Mula	Tarikh Dijangka Tamat	Tempoh Wabak Tamat
31	TIMUR LAUT	WABAK TERKAWAL	TMN BUKIT JAMBUL (A,B,C)	4	11/12/2022	30/12/2022	19
32	SEBERANG PERAI UTARA	WABAK TERKAWAL	PANGSAPURI TANJUNG JAYA	2	12/12/2022	26/12/2022	14
33	TIMUR LAUT	WABAK TERKAWAL	LORONG MERAK 1,2,3	3	11/12/2022	25/12/2022	14
34	SEBERG PERAI TENGAH	WABAK TERKAWAL	TMN. TUN HUSSEIN ONN, FLAT JENAHAK 2	2	10/12/2022	24/12/2022	14
35	SEBERANG PERAI UTARA	WABAK TERKAWAL	FLAT TAMAN BAGAN JAYA	4	8/12/2022	2/1/2023	25
36	SEBERG PERAI TENGAH	WABAK TERKAWAL	TAMAN BUKIT KECIL	6	9/12/2022	31/12/2022	22
37	TIMUR LAUT	WABAK TERKAWAL	JALAN SAM AH CHOW	4	8/12/2022	3/1/2023	26
38	TIMUR LAUT	WABAK TERKAWAL	AZURIA CONDO	5	9/12/2022	30/12/2022	21
39	BARAT DAYA	WABAK TERKAWAL	PANGSAPURI KASTAM	9	4/12/2022	25/12/2022	21
40	TIMUR LAUT	WABAK TERKAWAL	TINGKAT PAYA TERUBONG (BLOK 27-37)	4	2/12/2022	30/12/2022	28

KES DENGGI YANG DILAPORKAN BAGI MINGGU KE 51/2022

DE
MA
M
D
E
N
G
G
I

Bil	NEGERI	Jumlah		Median Minggu ini	Jumlah Terkumpul Kes 2022		Jumlah Kes Terkumpul 2021 untuk tempoh		BEZA	%	Jumlah Kes Didaftarkan Tahun 2021	
		K	M		K	M	K	M	(-/+)	%	K	M
1	Perlis	9	0	3	155	1	20	0	135	675	21	0
2	Kedah	33	0	21	1,406	2	622	1	784	126	644	1
3	Penang	146	0	47	1,493	1	397	0	1,096	276	406	0
4	Perak	62	0	76	1,338	3	541	1	797	147	557	1
5	Selangor	1,001	0	1,232	36,463	11	15,383	2	21,080	137	15,741	2
6	WPKL & Putrajaya	180	0	134	6,540	5	3,030	2	3,510	116	3,067	2
7	N Sembilan	94	0	50	2,007	2	630	1	1,377	219	649	1
8	Melaka	25	1	39	641	2	598	0	43	7	611	0
9	Johor	152	0	149	4,076	6	1,747	5	2,329	133	1,775	5
10	Pahang	29	0	67	951	1	422	2	529	125	428	3
11	Terengganu	4	0	6	242	1	48	0	194	404	49	0
12	Kelantan	28	0	56	1,202	4	220	0	982	446	223	0
13	Sarawak	11	0	31	666	2	407	0	259	64	426	0
14	Sabah	244	0	75	6,870	9	1,724	5	5,146	298	1,763	5
15	WP Labuan	0	0	0	28	0	5	0	23	460	5	0
	Jumlah	2,018	1	2,004	64,078	50	25,794	19	38,284	148	26,365	20

Peningkatan sebanyak 38,284 KES (148.4%). Peningkatan sebanyak 31 kematian (163.2%).

KES DAFTAR CHIKUNGUNYA BAGI NEGERI PULAU PINANG HINGGA MINGGU EPID 51/2022

CHIKUNGUNYA

DAERAH	KES DEMAM CHIKU MINGGU EPID KE - 51 18 Dis 2022 - 24 Dis 2022		JUMLAH KES KUMULATIF HINGGA ME 51	
	KES DAFTAR	KEMATIAN	JUMLAH KES	Kes Kematian
TIMUR LAUT	7	0	42	0
BARAT DAYA	0	0	8	0
SEBERANG PERAI UTARA	2	0	29	0
SEBERANG PERAI TENGAH	1	0	6	0
SEBERANG PERAI SELATAN	0	0	19	0
JUMLAH	10	0	104	0

GRAF KES CHIKUNGUNYA BAGI NEGERI PULAU PINANG SEHINGGA ME-51/2022

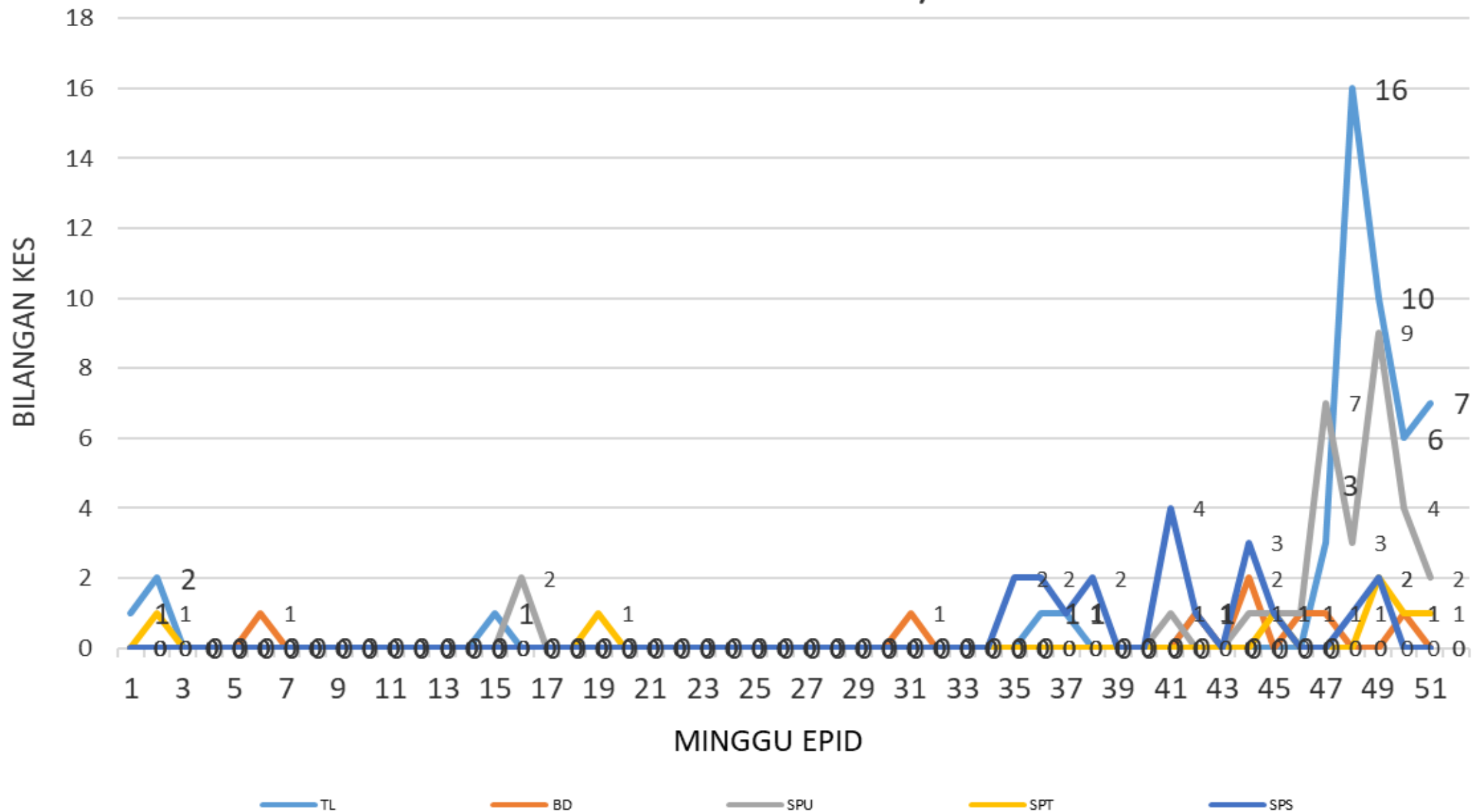

LOKALITI WABAK CHIKUNGUNYA SEMASA

CHIKUNGUNYA

Bil	Daerah	Status Wabak	Lokaliti	Jumlah Kes	Tarikh Mula	Tarikh Dijangka Tamat	Tempoh Wabak Tamat
1	TIMUR LAUT	HOTSPOT	LORONG DELIMA	29	23/11/2022	3/1/2023	41
2	TIMUR LAUT	WABAK TERKAWAL	GAMBIER HEIGHT APARTMENT	3	14/12/2022	31/12/2022	17

KES DAFTAR MALARIA BAGI NEGERI PULAU PINANG HINGGA MINGGU EPID 51/2022

M
A
L
A
R
I
A

DAERAH	KES LAPOR MINGGU KE 51						KUMULATIF KES					
	WARGANEGARA			BUKAN WARGANEGARA			WARGANEGARA			BUKAN WARGANEGARA		
	P.f	P.v	P.k	P.f	P.v	P.k	P.f	P.v	P.k	P.f	P.v	P.k
TIMUR LAUT					1						3	
BARAT DAYA												
SEBERANG PERAI UTARA							1				1	
SEBERANG PERAI TENGAH									1			
SEBERANG PERAI SELATAN	1						1					
JUMLAH	2						7					

P.f- Plasmodium falciparum

P.v- Plasmodium vivax

P.k- Plasmodium knowlesi

KES DAFTAR FILARIASIS BAGI NEGERI PULAU PINANG HINGGA MINGGU EPID 51/2022

F
I
L
A
R
I
A
S
I
S

DAERAH	KES LAPOR MINGGU KE 51				KUMULATIF KES			
	WARGANEGARA		BUKAN WARGANEGARA		WARGANEGARA		BUKAN WARGANEGARA	
	Brugia malayi	Wucherecia bancrofti	Brugia malayi	Wucherecia bancrofti	Brugia malayi	Wucherecia bancrofti	Brugia malayi	Wucherecia bancrofti
TIMUR LAUT								
BARAT DAYA								
SEBERANG PERAI UTARA								
SEBERANG PERAI TENGAH								
SEBERANG PERAI SELATAN								
JUMLAH	0				0			

KES DAFTAR JAPANESE ENCEPHALITIS BAGI NEGERI PULAU PINANG HINGGA MINGGU EPID 51/2022

DAERAH	KES LAPOR MINGGU KE 51	KUMULATIF
TIMUR LAUT		
BARAT DAYA		
SEBERANG PERAI UTARA		2
SEBERANG PERAI TENGAH		2
SEBERANG PERAI SELATAN		1
JUMLAH		5

Terima kasih

