

EPID REVIEW
CKPBV JKNPP
2022

(EW 46/ 52)

KES DAFTAR DEMAM DENGGI MENGIKUT DAERAH BAGI PULAU PINANG TAHUN 2022 (HINGGA EW 46)

DAERAH	KES DEMAM DENGGI MINGGU EPID KE - 46 13 Nov 2022 - 19 Nov 2022		JUMLAH KES KUMULATIF SEHINGGA ME 46	
	DAFTAR	KEMATIAN	Jumlah Kes Lapor	Kes Kematian
TIMUR LAUT	10	0	344	0
BARAT DAYA	13	0	167	1
SEBERANG PERAI UTARA	6	0	144	0
SEBERANG PERAI TENGAH	21	0	299	0
SEBERANG PERAI SELATAN	1	0	39	0
JUMLAH KES	51	0	993	1

PERBEZAAN KES MENGIKUT DAERAH BAGI NEGERI PULAU PINANG TAHUN 2022 (HINGGA EW 46)

DAERAH	TAHUN				%KES DAFTAR MENURUN/ MENINGKAT
	2021		2022		
	JUM	%	JUM	%	
DTL	189	52.94	344	34.64	82.01
DBD	52	14.57	167	16.82	221.15
SPU	49	13.73	144	14.50	193.88
SPT	56	15.69	299	30.11	433.93
SPS	11	3.08	39	3.93	254.55
JUMLAH	357	100.00	993	100.00	178.15

KES DAFTAR DEMAM DENGGI BAGI NEGERI PULAU PINANG HINGGA MINGGU EPID 46/2022

D
E
M
A
M

D
E
N
G
G
I

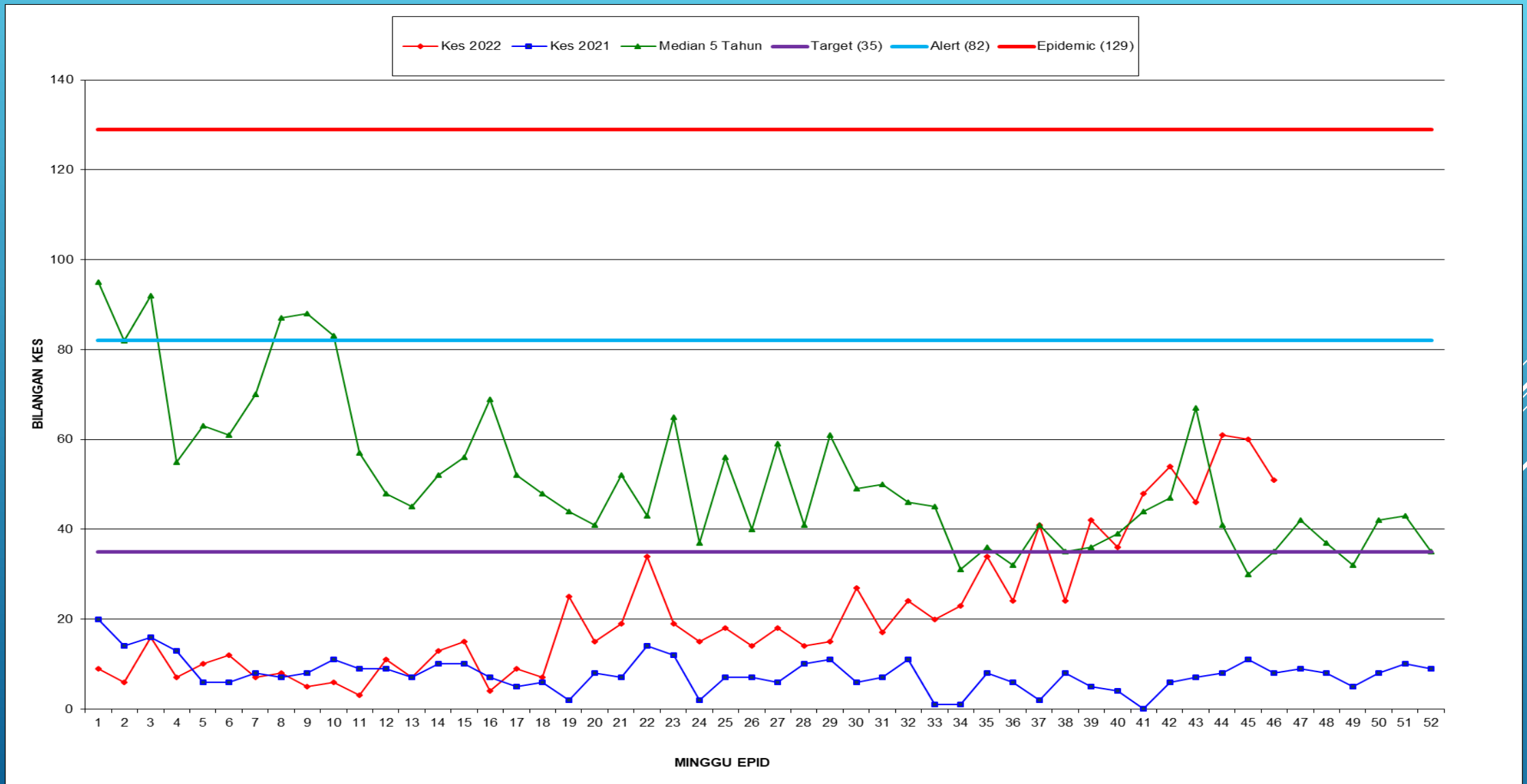

LOKALITI WABAK DEMAM DENGGI SEMASA

DEMAM
DENGGI

Daerah	STATUS WABAK	Lokaliti	Jumlah Kes	Tarikh Mula	Tarikh Dijangka Tamat	Tempoh Wabak
TIMUR LAUT	WABAK TERKAWAL	TAMAN DEDAP	3	12/11/2022	30/11/2022	9
TIMUR LAUT	WABAK TERKAWAL	CL LORONG PEARL VIEW	2	11/11/2022	25/11/2022	10
SEBERG PERAI TENGAH	WABAK TERKAWAL	KONDOMINIUM RIVER TROPIC	2	11/11/2022	25/11/2022	10
SEBERG PERAI TENGAH	WABAK TERKAWAL	TAMAN PERMATA INDAH	4	10/11/2022	30/11/2022	11
TIMUR LAUT	WABAK TERKAWAL	PERSIARAN KOTA PERMAI	2	9/11/2022	23/11/2022	12
SEBERANG PERAI TENGAH	WABAK TERKAWAL	PERKAMPUNGAN PERMATANG TINGGI ZON A	2	11/11/2022	25/11/2022	10
TIMUR LAUT	WABAK TERKAWAL	DESA AIR MAS	5	7/11/2022	23/11/2022	14
SEBERANG PERAI UTARA	WABAK TERKAWAL	TMN SELAMAT-TINGKAT RUSA	3	6/11/2022	23/11/2022	15
SEBERANG PERAI TENGAH	WABAK TERKAWAL	TAMAN IMPIAN INDAH ZON B	9	3/11/2022	28/11/2022	18
SEBERANG PERAI TENGAH	WABAK TERKAWAL	TPJ,FLAT TELOK INDAH E2	4	7/11/2022	2/12/2022	14
SEBERANG PERAI TENGAH	WABAK TERKAWAL	TAMAN JERNIH	4	15/11/2022	30/11/2022	6
SEBERANG PERAI TENGAH	WABAK TERKAWAL	TAMAN BUKIT	3	15/11/2022	2/12/2022	6
SEBERANG PERAI TENGAH	WABAK TERKAWAL	FLAT KOTA PERMAI	2	17/11/2022	1/12/2022	4
TIMUR LAUT	WABAK TERKAWAL	TAMAN BUKIT JAMBUL	4	17/11/2022	1/12/2022	4
TIMUR LAUT	WABAK TERKAWAL	LORONG DELIMA	2	18/11/2022	2/12/2022	3

KES DENGGI YANG DILAPORKAN BAGI MINGGU KE 46/2022

Bil	NEGERI	Jumlah		Median Minggu ini	Jumlah Terkumpul Kes 2022		Jumlah Kes Terkumpul 2021 untuk tempoh		BEZA (-/+)	%	Jumlah Kes Didaftar Tahun 2021	
		K	M		K	M	K	M			K	M
1	Perlis	13	0	8	96	1	20	0	76	380	21	0
2	Kedah	54	0	26	1,215	2	489	1	726	148	644	1
3	Penang 	51	0	60	993	1	357	0	636	178	406	0
4	Perak	44	0	60	1,074	1	514	1	560	109	557	1
5	Selangor	744	0	1,012	31,822	8	13,745	2	18,077	132	15,741	2
6	WPKL & Putrajaya	204	0	129	5,609	5	2,793	2	2,816	101	3,067	2
7	N Sembilan	50	0	32	1,664	2	544	1	1,120	206	649	1
8	Melaka	15	0	24	531	1	541	0	-10	-2	611	0
9	Johor	137	0	116	3,306	2	1,588	4	1,718	108	1,775	5
10	Pahang	28	0	50	801	1	395	2	406	103	428	3
11	Terengganu	5	0	11	211	0	37	0	174	470	49	0
12	Kelantan	38	0	45	983	4	194	0	789	407	223	0
13	Sarawak	19	0	34	594	1	344	0	250	73	426	0
14	Sabah	191	0	61	5,647	8	1,491	5	4,156	279	1,763	5
15	WP Labuan	0	0	1	24	0	5	0	19	380	5	0
	Jumlah	1,593	0	1,592	54,570	37	23,057	18	31,513	137	26,365	20

Peningkatan sebanyak kes 31,513 (136.7%). Peningkatan sebanyak kematian 19 (105.6%)

KES DAFTAR CHIKUNGUNYA BAGI NEGERI PULAU PINANG HINGGA MINGGU EPID 46/2022

CHIKUNGUNYA

DAERAH	KES DEMAM CHIKU MINGGU EPID KE - 46 13 Nov 2022 - 19 Nov 2022		JUMLAH KES KUMULATIF HINGGA ME 46	
	KES DAFTAR	KEMATIAN	JUMLAH KES	Kes Kematian
TIMUR LAUT	0	0	7	0
BARAT DAYA	1	0	6	0
SEBERANG PERAI UTARA	1	0	6	0
SEBERANG PERAI TENGAH	0	0	3	0
SEBERANG PERAI SELATAN	0	0	16	0
JUMLAH	2	0	38	0

GRAF KES CHIKUNGUNYA BAGI NEGERI PULAU PINANG SEHINGGA ME-46/2022

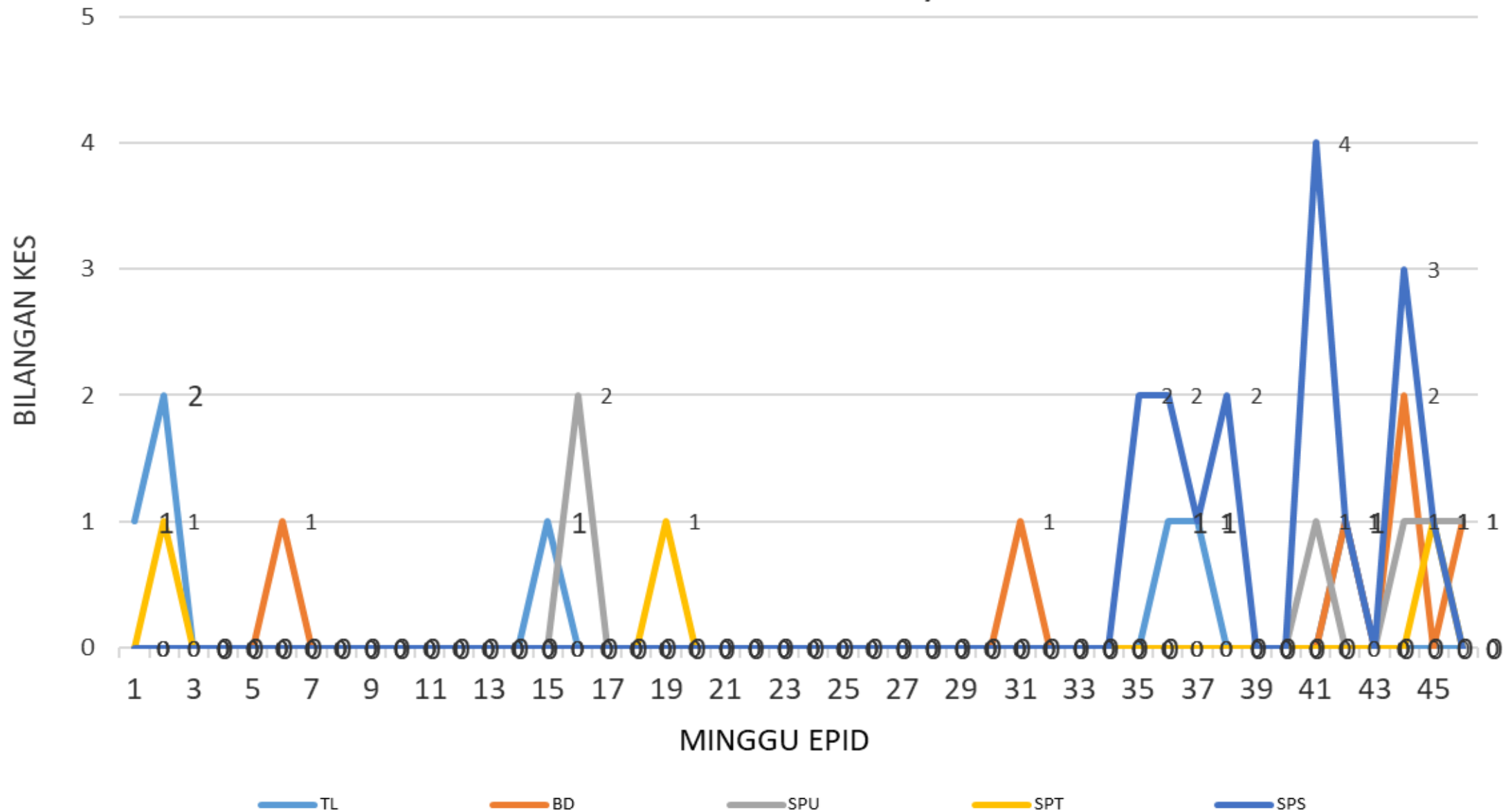

LOKALITI WABAK CHIKUNGUNYA ME- 46

CHIKUNGUNYA

Daerah	STATUS WABAK	Lokaliti	Jumlah Kes	Tarikh Mula	Tarikh Dijangka Tamat	Tempoh Wabak
		TIADA WABAK SEMASA				

KES DAFTAR MALARIA BAGI NEGERI PULAU PINANG HINGGA MINGGU EPID 46/2022

M
A
L
A
R
I
A

DAERAH	KES LAPOR MINGGU KE 46						KUMULATIF KES					
	WARGANEGARA			BUKAN WARGANEGARA			WARGANEGARA			BUKAN WARGANEGARA		
	P.f	P.v	P.k	P.f	P.v	P.k	P.f	P.v	P.k	P.f	P.v	P.k
TIMUR LAUT											1	
BARAT DAYA												
SEBERANG PERAI UTARA							1				1	
SEBERANG PERAI TENGAH									1			
SEBERANG PERAI SELATAN												
JUMLAH	0						4					

P.f- Plasmodium falciparum

P.v- Plasmodium vivax

P.k- Plasmodium knowlesi

KES DAFTAR FILARIASIS BAGI NEGERI PULAU PINANG HINGGA MINGGU EPID 46/2022

F
I
L
A
R
I
A
S
I
S

DAERAH	KES LAPOR MINGGU KE 46				KUMULATIF KES			
	WARGANEGARA		BUKAN WARGANEGARA		WARGANEGARA		BUKAN WARGANEGARA	
	Brugia malayi	Wucherecia bancrofti	Brugia malayi	Wucherecia bancrofti	Brugia malayi	Wucherecia bancrofti	Brugia malayi	Wucherecia bancrofti
TIMUR LAUT								
BARAT DAYA								
SEBERANG PERAI UTARA								
SEBERANG PERAI TENGAH								
SEBERANG PERAI SELATAN								
JUMLAH	0				0			

KES DAFTAR JAPANESE ENCEPHALITIS BAGI NEGERI PULAU PINANG HINGGA MINGGU EPID 46/2022

DAERAH	KES LAPOR MINGGU KE 46	KUMULATIF
TIMUR LAUT		
BARAT DAYA		
SEBERANG PERAI UTARA		2
SEBERANG PERAI TENGAH		
SEBERANG PERAI SELATAN		1
JUMLAH		3

Terima kasih

