

EPID REVIEW
CKPBV JKNPP
2022

(EW 45/ 52)

KES DAFTAR DEMAM DENGGI MENGIKUT DAERAH BAGI PULAU PINANG TAHUN 2022 (HINGGA EW 45)

DAERAH	KES DEMAM DENGGI MINGGU EPID KE - 45 06 Nov 2022 - 12 Nov 2022		JUMLAH KES KUMULATIF SEHINGGA ME 45	
	DAFTAR	KEMATIAN	Jumlah Kes Lapor	Kes Kematian
TIMUR LAUT	13	0	334	0
BARAT DAYA	12	1	154	1
SEBERANG PERAI UTARA	5	0	138	0
SEBERANG PERAI TENGAH	28	0	278	0
SEBERANG PERAI SELATAN	2	0	38	0
JUMLAH KES	60	1	942	1

PERBEZAAN KES MENGIKUT DAERAH BAGI NEGERI PULAU PINANG TAHUN 2022 (HINGGA EW 45)

DAERAH	TAHUN				%KES DAFTAR MENURUN/ MENINGKAT
	2021		2022		
	JUM	%	JUM	%	
DTL	186	53.30	334	35.46	79.57
DBD	50	14.33	154	16.35	208.00
SPU	47	13.47	138	14.65	193.62
SPT	55	15.76	278	29.51	405.45
SPS	11	3.15	38	4.03	245.45
JUMLAH	349	100.00	942	100.00	169.91

KES DAFTAR DEMAM DENGGI BAGI NEGERI PULAU PINANG HINGGA MINGGU EPID 45/2022

D
E
M
A
M

D
E
N
G
G
I

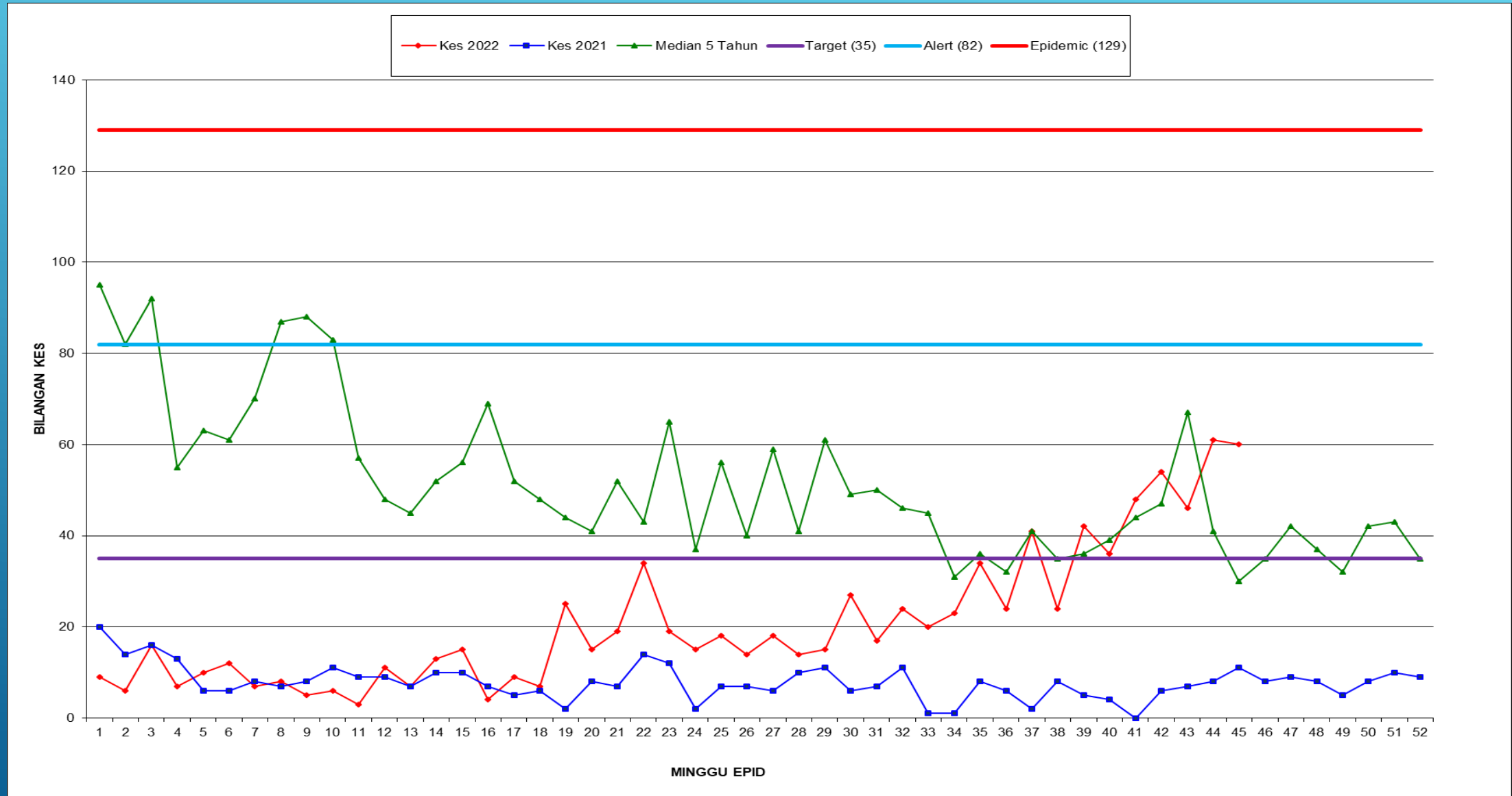

LOKALITI WABAK DEMAM DENGGI SEMASA

DEMAM DENGGI

Daerah	STATUS WABAK	Lokality	Jumlah Kes	Tarikh Mula	Tarikh Dijangka Tamat	Tempoh Wabak
TIMUR LAUT	WABAK TERKAWAL	TAMAN DEDAP	2	12/11/2022	26/11/2022	2
TIMUR LAUT	WABAK TERKAWAL	CL LORONG PEARL VIEW	2	11/11/2022	25/11/2022	3
SEBERG PERAI TENGAH	WABAK TERKAWAL	KONDOMINIUM RIVER TROPIC	2	11/11/2022	25/11/2022	3
SEBERG PERAI TENGAH	WABAK TERKAWAL	TAMAN PERMATA INDAH	2	10/11/2022	24/11/2022	4
TIMUR LAUT	WABAK TERKAWAL	PERSIARAN KOTA PERMAI	2	9/11/2022	23/11/2022	5
SEBERANG PERAI TENGAH	WABAK TERKAWAL	PERKAMPUNGAN PERMATANG TINGGI ZON A	2	11/11/2022	25/11/2022	3
TIMUR LAUT	WABAK TERKAWAL	DESA AIR MAS	5	7/11/2022	23/11/2022	7
TIMUR LAUT	WABAK TERKAWAL	LEADER GARDEN	3	29/10/2022	18/11/2022	16
SEBERANG PERAI UTARA	WABAK TERKAWAL	TMN SELAMAT-TINGKAT RUSA	3	6/11/2022	23/11/2022	8
TIMUR LAUT	WABAK TERKAWAL	FLAT HAMNA (BLOK A-J)	4	31/10/2022	17/10/2022	14
SEBERANG PERAI TENGAH	WABAK TERKAWAL	JALAN KOTA PERMAI	2	1/11/2022	15/11/2022	13
BARAT DAYA	WABAK TERKAWAL	KG. PADANG	6	2/11/2022	19/11/2022	12
SEBERANG PERAI TENGAH	WABAK TERKAWAL	TAMAN IMPIAN INDAH ZON B	8	3/11/2022	26/11/2022	11
SEBERANG PERAI TENGAH	WABAK TERKAWAL	TPJ,FLAT TELOK INDAH E2	3	7/11/2022	25/11/2022	7

KES DENGGI YANG DILAPORKAN BAGI MINGGU KE 45/2022

Bil	NEGERI	Jumlah		Median Minggu ini	Jumlah Terkumpul Kes 2022		Jumlah Kes Terkumpul 2021 untuk tempoh		BEZA (-/+)	%	Jumlah Kes Didaftar Tahun 2021	
		K	M		K	M	K	M			K	M
1	Perlis	9	0	3	83	1	20	0	63	315	21	0
2	Kedah	43	0	22	1,161	2	464	1	697	150	644	1
3	Penang →	60	1	38	942	1	349	0	593	170	406	0
4	Perak	38	0	48	1,030	1	509	1	521	102	557	1
5	Selangor	812	1	872	31,078	8	13,460	2	17,618	131	15,741	2
6	WPKL & Putrajaya	207	0	138	5,405	5	2,744	2	2,661	97	3,067	2
7	N Sembilan	44	0	31	1,614	2	532	1	1,082	203	649	1
8	Melaka	9	0	29	516	1	531	0	-15	-3	611	0
9	Johor	159	0	117	3,169	2	1,561	4	1,608	103	1,775	5
10	Pahang	32	0	55	773	1	389	2	384	99	428	3
11	Terengganu	9	0	14	206	0	37	0	169	457	49	0
12	Kelantan	34	0	67	945	4	191	0	754	395	223	0
13	Sarawak	21	0	26	575	1	338	0	237	70	426	0
14	Sabah	237	0	48	5,456	8	1,451	5	4,005	276	1,763	5
15	WP Labuan	1	0	4	24	0	5	0	19	380	5	0
	Jumlah	1,715	2	1,416	52,977	37	22,581	18	30,396	135	26,365	20

Peningkatan sebanyak kes 30,396 (134.6%). Peningkatan sebanyak kematian 19 (105.6%)

KES DAFTAR CHIKUNGUNYA BAGI NEGERI PULAU PINANG HINGGA MINGGU EPID 45/2022

CHIKUNGUNYA

DAERAH	KES DEMAM CHIKU MINGGU EPID KE - 45 06 Nov 2022 - 12 Nov 2022		JUMLAH KES KUMULATIF HINGGA ME 45	
	KES DAFTAR	KEMATIAN	JUMLAH KES	Kes Kematian
TIMUR LAUT	0	0	7	0
BARAT DAYA	0	0	5	0
SEBERANG PERAI UTARA	1	0	5	0
SEBERANG PERAI TENGAH	1	0	3	0
SEBERANG PERAI SELATAN	1	0	16	0
JUMLAH	3	0	36	0

GRAF KES CHIKUNGUNYA BAGI NEGERI PULAU PINANG SEHINGGA ME-45/2022

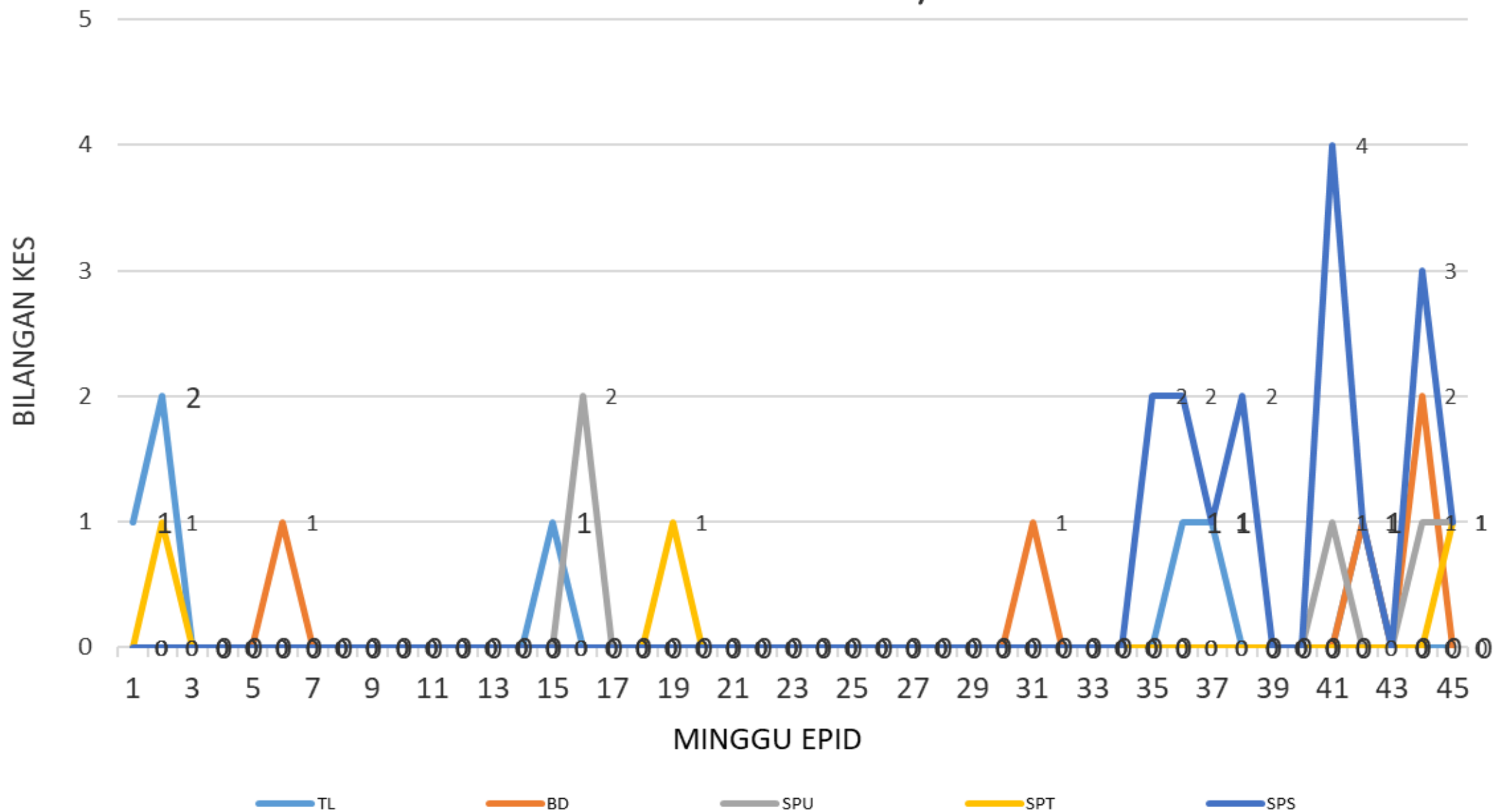

LOKALITI WABAK CHIKUNGUNYA ME- 45

CHIKUNGUNYA

Daerah	STATUS WABAK	Lokaliti	Jumlah Kes	Tarikh Mula	Tarikh Dijangka Tamat	Tempoh Wabak
		TIADA WABAK SEMASA				

KES DAFTAR MALARIA BAGI NEGERI PULAU PINANG HINGGA MINGGU EPID 45/2022

M
A
L
A
R
I
A

DAERAH	KES LAPOR MINGGU KE 45						KUMULATIF KES					
	WARGANEGARA			BUKAN WARGANEGARA			WARGANEGARA			BUKAN WARGANEGARA		
	P.f	P.v	P.k	P.f	P.v	P.k	P.f	P.v	P.k	P.f	P.v	P.k
TIMUR LAUT											1	
BARAT DAYA												
SEBERANG PERAI UTARA							1				1	
SEBERANG PERAI TENGAH									1			
SEBERANG PERAI SELATAN												
JUMLAH	0						4					

P.f- Plasmodium falciparum

P.v- Plasmodium vivax

P.k- Plasmodium knowlesi

KES DAFTAR FILARIASIS BAGI NEGERI PULAU PINANG HINGGA MINGGU EPID 45/2022

F
I
L
A
R
I
A
S
I
S

DAERAH	KES LAPOR MINGGU KE 45				KUMULATIF KES			
	WARGANEGARA		BUKAN WARGANEGARA		WARGANEGARA		BUKAN WARGANEGARA	
	Brugia malayi	Wuchereria bancrofti	Brugia malayi	Wuchereria bancrofti	Brugia malayi	Wuchereria bancrofti	Brugia malayi	Wuchereria bancrofti
TIMUR LAUT								
BARAT DAYA								
SEBERANG PERAI UTARA								
SEBERANG PERAI TENGAH								
SEBERANG PERAI SELATAN								
JUMLAH	0				0			

KES DAFTAR JAPANESE ENCEPHALITIS BAGI NEGERI PULAU PINANG HINGGA MINGGU EPID 45/2022

DAERAH	KES LAPOR MINGGU KE 45	KUMULATIF
TIMUR LAUT		
BARAT DAYA		
SEBERANG PERAI UTARA		2
SEBERANG PERAI TENGAH		
SEBERANG PERAI SELATAN		1
JUMLAH		3

Terima kasih

