

EPID REVIEW
CKPBV JKNPP
2022

(EW 42/ 52)

KES DAFTAR DEMAM DENGGI MENGIKUT DAERAH BAGI PULAU PINANG TAHUN 2022 (HINGGA EW 42)

DAERAH	KES DEMAM DENGGI MINGGU EPID KE - 42 16 Okt 2022 - 22 Okt 2022		JUMLAH KES KUMULATIF SEHINGGA ME 42	
	DAFTAR	KEMATIAN	Jumlah Kes Lapor	Kes Kematian
TIMUR LAUT	20	0	287	0
BARAT DAYA	3	0	115	0
SEBERANG PERAI UTARA	7	0	117	0
SEBERANG PERAI TENGAH	23	0	225	0
SEBERANG PERAI SELATAN	1	0	31	0
JUMLAH KES	54	0	775	0

PERBEZAAN KES MENGIKUT DAERAH BAGI NEGERI PULAU PINANG TAHUN 2022
(HINGGA EW 42)

DAERAH	TAHUN				%KES DAFTAR MENURUN/ MENINGKAT
	2021		2022		
	JUM	%	JUM	%	
DTL	175	54.18	267	37.03	52.57
DBD	45	13.93	112	15.53	148.89
SPU	41	12.69	110	15.26	168.29
SPT	51	15.79	202	28.02	296.08
SPS	11	3.41	30	4.16	172.73
JUMLAH	323	100.00	721	100.00	123.22

KES DAFTAR DEMAM DENGGI BAGI NEGERI PULAU PINANG HINGGA MINGGU EPID 42/2022

D
E
M
A
M
D
E
N
G
G
I

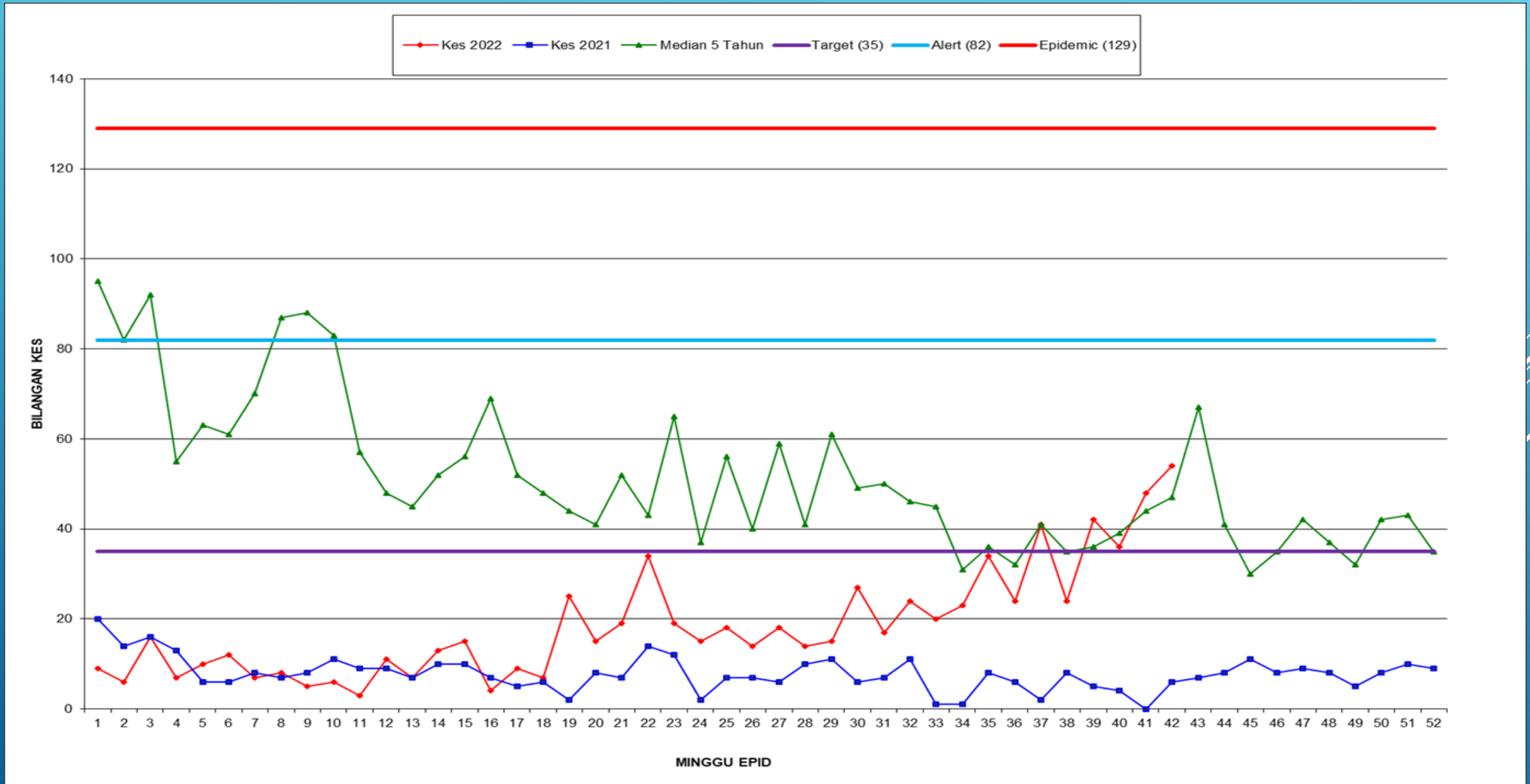

LOKALITI WABAK DEMAM DENGGI SEMASA

Daerah	STATUS WABAK	Lokaliti	Jumlah Kes	Tarikh Mula	Tarikh Dijangka Tamat	Tempoh Wabak
TIMUR LAUT	WABAK TERKAWAL	JALAN CONCORD	3	14/10/2022	28/10/2022	10
SEBERG PERAI UTARA	WABAK TERKAWAL	TAMAN BAGAN BARU (FASA BARU)	5	12/10/2022	02/11/2022	12
SEBERG PERAI TENGAH	WABAK TERKAWAL	TMN SELAMAT - TINGKAT RUSA	4	13/10/2022	2/112022	11
SEBERG PERAI TENGAH	WABAK TERKAWAL	TMN. PELANGI FLAT ZON A	2	12/10/2022	26/10/2022	12
TIMUR LAUT	WABAK TERKAWAL	UNIVERSITY HEIGHT	7	12/10/2022	6/11/2022	12
TIMUR LAUT	WABAK TERKAWAL	PERUMAHAN KASTAM	4	11/10/2022	29/10/2022	13
SEBERG PERAI TENGAH	WABAK TERKAWAL	TAMAN MACHANG BUBOK ZON A	2	10/10/2022	24/10/2022	14
SEBERG PERAI TENGAH	WABAK TERKAWAL	TPJ, FLAT TELOK INDAH E1	3	2/10/2022	26/10/2022	22
SEBERG PERAI TENGAH	WABAK TERKAWAL	KAMPUNG BARU ALMA	4	29/9/2022	25/10/2022	25
TIMUR LAUT	WABAK TERKAWAL	E-PARK CONDOMINIUM	4	16/10/2022	2/11/2022	8
SEBERANG PERAI TENGAH	WABAK TERKAWAL	PERKAMPUNGAN PERMATANG TINGGI ZON A	2	18/10/2022	1/11/2022	6
SEBERANG PERAI TENGAH	WABAK TERKAWAL	PANGSAPURI PAUH DAMAI	2	20/10/2022	3/11/2022	4
TIMUR LAUT	WABAK TERKAWAL	DESA BAIDURI	2	20/10/2022	3/11/2022	4
SEBERANG PERAI TENGAH	WABAK TERKAWAL	TAMAN BAYU MUTIARA B	3	21/10/2022	4/11/2022	3
SEBERANG PERAI TENGAH	WABAK TERKAWAL	PERDA,KONDO MUTIARA BLOK A	2	23/10/2022	6/11/2022	1
SEBERANG PERAI UTARA	WABAK TERKAWAL	TAMAN SEGEMAL	2	22/10/2022	5/11/2022	2

DE
MAM

D
E
N
G
G
I

KES DENGGI YANG DILAPORKAN BAGI MINGGU KE 42/2022

Bil	NEGERI	Jumlah		Median Minggu ini	Jumlah Terkumpul Kes 2022		Jumlah Kes Terkumpul 2021 untuk tempoh		BEZA	%	Jumlah Kes Didaftar Tahun 2021	
		K	M		K	M	K	M	(-/+)	%	K	M
1	Perlis	4	0	3	58	0	20	0	38	190	21	0
2	Kedah	34	0	15	1,026	2	429	1	597	139	644	1
3	Penang →	54	0	53	775	0	323	0	452	140	406	0
4	Perak	27	0	52	937	0	480	1	457	95	557	1
5	Selangor	835	0	797	28,688	7	12,700	2	15,988	126	15,741	2
6	WPKL & Putrajaya	187	0	154	4,836	5	2,604	2	2,232	86	3,067	2
7	N Sembilan	42	0	41	1,471	2	500	1	971	194	649	1
8	Melaka	12	1	22	472	1	511	0	-39	-8	611	0
9	Johor	107	0	140	2,755	1	1,501	2	1,254	84	1,775	5
10	Pahang	32	0	71	698	1	369	2	329	89	428	3
11	Terengganu	2	0	17	188	0	36	0	152	422	49	0
12	Kelantan	35	0	73	839	4	179	0	660	369	223	0
13	Sarawak	20	0	27	532	1	316	0	216	68	426	0
14	Sabah	221	0	54	4,812	5	1,336	5	3,476	260	1,763	5
15	WP Labuan	2	0	1	22	0	4	0	18	450	5	0
	Jumlah	1,614	1	1,462	48,109	29	21,308	16	26,801	126	26,365	20

Peningkatan sebanyak 26,801 kes (125.8%). Peningkatan sebanyak 13 kematian (81.3%)

KES DAFTAR CHIKUNGUNYA BAGI NEGERI PULAU PINANG HINGGA MINGGU EPID 42/2022

CHIKUNGUNYA

DAERAH	KES DEMAM CHIKU MINGGU EPID KE - 42 16 Okt 2022 - 22 Okt 2022		JUMLAH KES KUMULATIF HINGGA ME 42	
	KES DAFTAR	KEMATIAN	JUMLAH KES	Kes Kematian
TIMUR LAUT	1	0	7	0
BARAT DAYA	1	0	3	0
SEBERANG PERAI UTARA	0	0	3	0
SEBERANG PERAI TENGAH	0	0	2	0
SEBERANG PERAI SELATAN	1	0	12	0
JUMLAH	3	0	27	0

GRAF KES CHIKUNGUNYA BAGI NEGERI PULAU PINANG SEHINGGA ME-41/2022

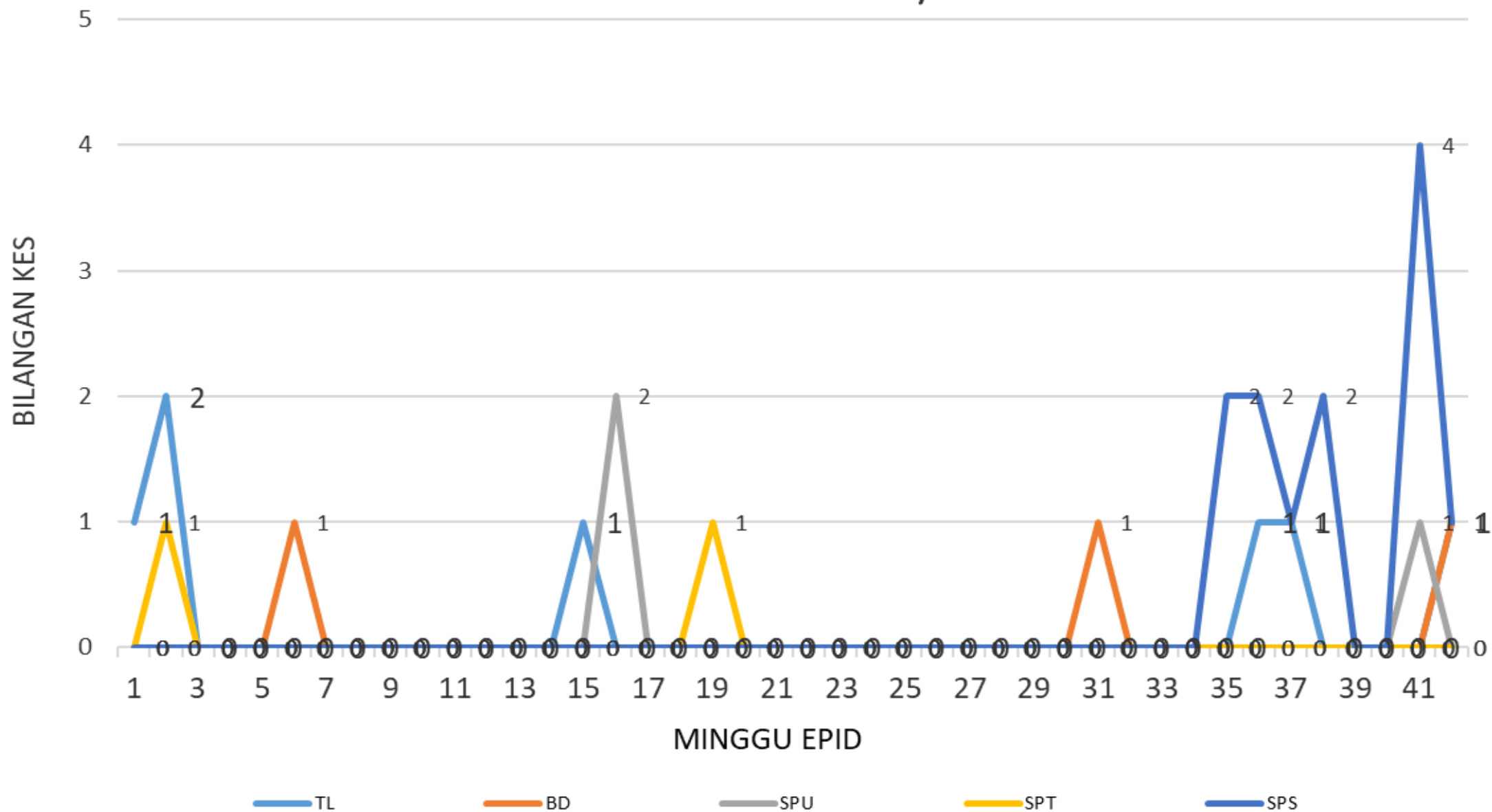

LOKALITI WABAK CHIKUNGUNYA ME- 42

CHIKUNGUNYA

Daerah	STATUS WABAK	Lokaliti	Jumlah Kes	Tarikh Mula	Tarikh Dijangka Tamat	Tempoh Wabak
SEBERG PERAI SELATAN	WABAK TERKAWAL	PERKAMPUNGAN VALDOR B	4	13/10/2022	27/10/2022	11

KES DAFTAR MALARIA BAGI NEGERI PULAU PINANG HINGGA MINGGU EPID 42/2022

M
A
L
A
R
I
A

DAERAH	KES LAPOR MINGGU KE 42						KUMULATIF KES					
	WARGANEGARA			BUKAN WARGANEGARA			WARGANEGARA			BUKAN WARGANEGARA		
	P.f	P.v	P.k	P.f	P.v	P.k	P.f	P.v	P.k	P.f	P.v	P.k
TIMUR LAUT											1	
BARAT DAYA												
SEBERANG PERAI UTARA							1				1	
SEBERANG PERAI TENGAH									1			
SEBERANG PERAI SELATAN												
JUMLAH	0						4					

P.f- Plasmodium falciparum

P.v- Plasmodium vivax

P.k- Plasmodium knowlesi

KES DAFTAR FILARIASIS BAGI NEGERI PULAU PINANG HINGGA MINGGU EPID 42/2022

F
I
L
A
R
I
A
S
I
S

DAERAH	KES LAPOR MINGGU KE 42				KUMULATIF KES			
	WARGANEGARA		BUKAN WARGANEGARA		WARGANEGARA		BUKAN WARGANEGARA	
	Brugia malayi	Wucherecia bancrofti	Brugia malayi	Wucherecia bancrofti	Brugia malayi	Wucherecia bancrofti	Brugia malayi	Wucherecia bancrofti
TIMUR LAUT								
BARAT DAYA								
SEBERANG PERAI UTARA								
SEBERANG PERAI TENGAH								
SEBERANG PERAI SELATAN								
JUMLAH	0				0			

KES DAFTAR JAPANESE ENCEPHALITIS BAGI NEGERI PULAU PINANG HINGGA MINGGU EPID 42/2022

DAERAH	KES LAPOR MINGGU KE 42	KUMULATIF
TIMUR LAUT		
BARAT DAYA		
SEBERANG PERAI UTARA		2
SEBERANG PERAI TENGAH		
SEBERANG PERAI SELATAN		1
JUMLAH		3

Terima kasih

The image features a blue gradient background. The text "Terima kasih" is centered in a pink, rounded font. In the bottom right corner, there are several white diagonal lines of varying lengths and thicknesses, creating a dynamic, modern feel.