



KEMENTERIAN KESIHATAN MALAYSIA
JABATAN KESIHATAN NEGERI PULAU PINANG
CAWANGAN KAWALAN PENYAKIT BAWAAN VEKTOR

SITUASI SEMASA PENYAKIT BAWAAN VEKTOR **MINGGU EPID** **16/2024**

BULETIN 2024

SITUASI SEMASA DEMAM DENGGI MALAYSIA & PULAU PINANG (Sehingga 20/4/2024)

MALAYSIA

- Kumulatif Kes : 50,650
- Kes Kematian : 39



PULAU PINANG

- Kumulatif Kes : 1,810
- Kes Kematian : 2

SITUASI SEMASA DEMAM DENGGI MALAYSIA & PULAU PINANG (Sehingga 20/4/2024)

Bil	NEGERI	Jumlah Terkumpul Kes 2024		Jumlah Kes Terkumpul 2023 untuk tempoh		BEZA	%	Jumlah Kes Didaftar Tahun 2023	
		K	M	K	M	(-/+)	%	K	M
1	Perlis	72	0	163	1	-91	-56	821	1
2	Kedah	1,550	4	1,301	0	249	19	5,207	9
3	Penang →	1,810	2	3,184	5	-1,374	-43	7,346	12
4	Perak	2,887	5	1,130	0	1,757	155	4,516	3
5	Selangor	26,493	9	17,946	4	8,547	48	61,080	18
6	WPKL & Putrajaya	4,884	3	3,213	1	1,671	52	14,206	7
7	N Sembilan	2,744	2	994	2	1,750	176	5,133	6
8	Melaka	719	2	303	0	416	137	1,221	1
9	Johor	5,647	8	2,381	2	3,266	137	10,794	22
10	Pahang	576	0	377	0	199	53	1,609	2
11	Terengganu	109	0	84	1	25	30	277	2
12	Kelantan	737	0	561	1	176	31	2,790	2
13	Sarawak	754	3	230	0	524	228	1,091	4
14	Sabah	1,659	1	3,294	5	-1,635	-50	6,983	11
15	WP Labuan	9	0	41	0	-32	-78	59	0
Jumlah		50,650	39	35,202	22	15,448	44	123,133	100

Peningkatan kes sebanyak 15,448 kes (44%). **39 kematian** dilaporkan pada minggu ini menjadikan kumulatif sebanyak 39 kes kematian didaftarkan sehingga ME 16/2024.

SITUASI SEMASA DEMAM DENGGI MALAYSIA & PULAU PINANG (Sehingga 20/4/2024)

Bil	NEGERI	Jumlah Terkumpul Kes 2024		Jumlah Kes Terkumpul 2023 untuk tempoh		BEZA	%	Jumlah Kes Didaftar Tahun 2023	
		K	M	K	M	(-/+)	%	K	M
1	Selangor	26,493	9	17,946	4	8,547	48	61,080	18
2	Johor	5,647	8	2,381	2	3,266	137	10,794	22
3	WPKL & Putrajaya	4,884	3	3,213	1	1,671	52	14,206	7
4	Perak	2,887	5	1,130	0	1,757	155	4,516	3
5	N Sembilan	2,744	2	994	2	1,750	176	5,133	6
6	Penang 	1,810	2	3,184	5	-1,374	-43	7,346	12
7	Sabah	1,659	1	3,294	5	-1,635	-50	6,983	11
8	Kedah	1,550	4	1,301	0	249	19	5,207	9
9	Sarawak	754	3	230	0	524	228	1,091	4
10	Kelantan	737	0	561	1	176	31	2,790	2
11	Melaka	719	2	303	0	416	137	1,221	1
12	Pahang	576	0	377	0	199	53	1,609	2
13	Terengganu	109	0	84	1	25	30	277	2
14	Perlis	72	0	163	1	-91	-56	821	1
15	WP Labuan	9	0	41	0	-32	-78	59	0
Jumlah		50,650	39	35,202	22	15,448	44	123,133	100



KEMENTERIAN KESIHATAN MALAYSIA
JABATAN KESIHATAN NEGERI PULAU PINANG
CAWANGAN KAWALAN PENYAKIT BAWAAN VEKTOR

SITUASI SEMASA DEMAM DENGGI PULAU PINANG

BULETIN 2024

KES DAFTAR DEMAM DENGGI MENGIKUT DAERAH BAGI PULAU PINANG TAHUN 2024 (HINGGA ME-16)

DAERAH	KES DEMAM DENGGI MINGGU EPID KE - 16 14 Apr 2024 - 20 Apr 2024		JUMLAH KES KUMULATIF SEHINGGA ME 16	
	DAFTAR	KEMATIAN	JUMLAH KES DAFTAR	KEMATIAN
TIMUR LAUT	17	0	330	1
BARAT DAYA	8	0	216	0
SEBERANG PERAI UTARA	8	0	153	0
SEBERANG PERAI TENGAH	27	0	682	0
SEBERANG PERAI SELATAN	20	0	429	1
JUMLAH KES	80	0	1810	2

PERBEZAAN KES MENGIKUT DAERAH BAGI NEGERI PULAU PINANG BAGI TAHUN 2023 DAN TAHUN 2024 (HINGGA ME-16)

DAERAH	TAHUN				% KES DAFTAR MENURUN/ MENINGKAT
	2023		2024		
	JUM	%	JUM	%	
DTL	358	11.24	330	18.23	-7.82
DBD	325	10.21	216	11.93	-33.54
SPU	233	7.32	153	8.45	-34.33
SPT	1774	55.72	682	37.68	-61.56
SPS	494	15.52	429	23.70	-13.16
JUMLAH	3184	100.00	1810	100.00	-43.15

KELUK EPID DENGGI PULAU PINANG 2024

Bilangan kes pada ME-16/2024 (80 kes) **Meningkat** sebanyak **57%** berbanding ME-15/2024 (51 kes)

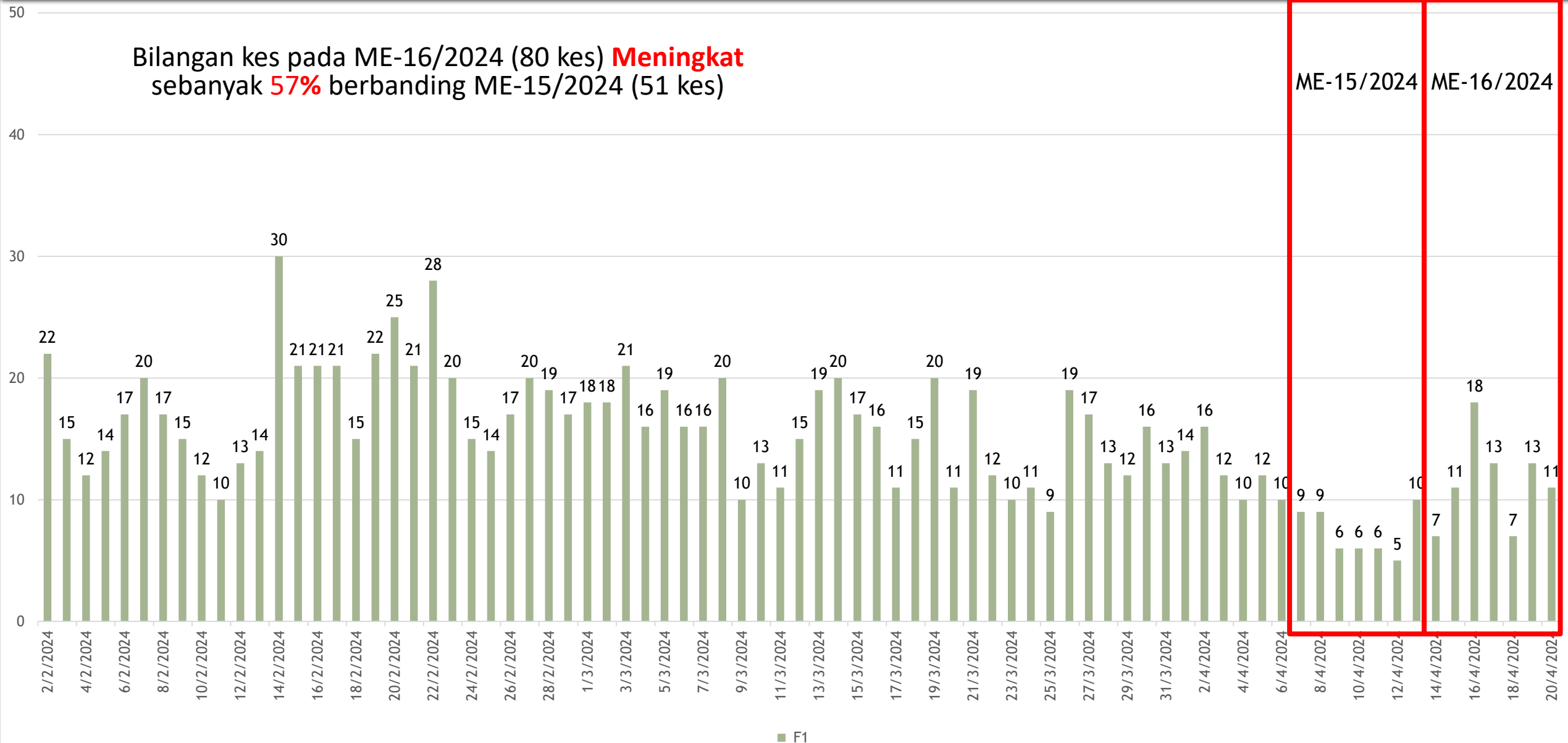

BILANGAN KES HARIAN DEMAM DENGGI (14/03/2024 - 20/04/2024)

Tarikh Laporan: 14 APRIL 2024

LAPORAN HARIAN DEMAM DENGGI P. PINANG (SEHINGGA 13 APRIL 2024)

1. BILANGAN KES DEMAM DENGGI MINGGU EPID 15

Bil	Daerah	Jumlah Kes Didaftarkan Minggu Ini Mengikut Tarikh Pendaftaran Kes								Jumlah Kes Terkumpul Kes 2024	Jumlah Kes Terkumpul 2023 untuk tempoh sama	% KES DIDAFTAR MENINGKAT / MENURUN
		Ahad 7/4	Isnin 8/4	Selasa 9/4	Rabu 10/4	Khamis 11/4	Jumaat 12/4	Sabtu 13/4	Jumlah ME 15 7/4-13/4			
		K	K	K	K	K	K	K	K			
1	Timur Laut	3	2	0	1	0	1	1	8	313 (1)	344 (1)	-9
2	Barat Daya	0	1	0	1	1	0	2	5	208	305	-32
3	Seberang Perai Utara	1	1	0	0	0	1	2	5	145	227	-36
4	Seberang Perai Tengah	4	2	3	1	3	3	2	18	655	1,640 (3)	-60
5	Seberang Perai Selatan	1	3	3	3	2	0	3	15	409 (1)	458 (1)	-11
	Jumlah	9	9	6	6	6	5	10	51	1,730 (2)	2,974 (5)	-42

*() BILANGAN KEMATIAN

MINGGU EPID 15

LAPORAN HARIAN DEMAM DENGGI P. PINANG (SEHINGGA 20 APRIL 2024)

1. BILANGAN KES DEMAM DENGGI MINGGU EPID 16

Bil	Daerah	Jumlah Kes Didaftarkan Minggu Ini Mengikut Tarikh Pendaftaran Kes								Jumlah Kes Terkumpul Kes 2024	Jumlah Kes Terkumpul 2023 untuk tempoh sama	% KES DIDAFTAR MENINGKAT / MENURUN
		Ahad 14/4	Isnin 15/4	Selasa 16/4	Rabu 17/4	Khamis 18/4	Jumaat 19/4	Sabtu 20/4	Jumlah ME 16 14/4-20/4			
		K	K	K	K	K	K	K	K			
1	Timur Laut	4	1	2	3	2	2	3	17	330 (1)	358 (1)	-8
2	Barat Daya	0	1	2	2	0	2	1	8	216	325	-34
3	Seberang Perai Utara	1	0	2	1	0	3	1	8	153	233	-34
4	Seberang Perai Tengah	1	5	7	5	3	4	2	27	682	1,774 (3)	-62
5	Seberang Perai Selatan	1	4	5	2	2	2	4	20	429 (1)	494 (1)	-13
	Jumlah	7	11	18	13	7	13	11	80	1,810 (2)	3,184 (5)	-43

*() BILANGAN KEMATIAN

MINGGU EPID 16

GRAF MINGGUAN KES DAFTAR DEMAM DENGGI BAGI NEGERI PULAU PINANG HINGGA ME-16/2024

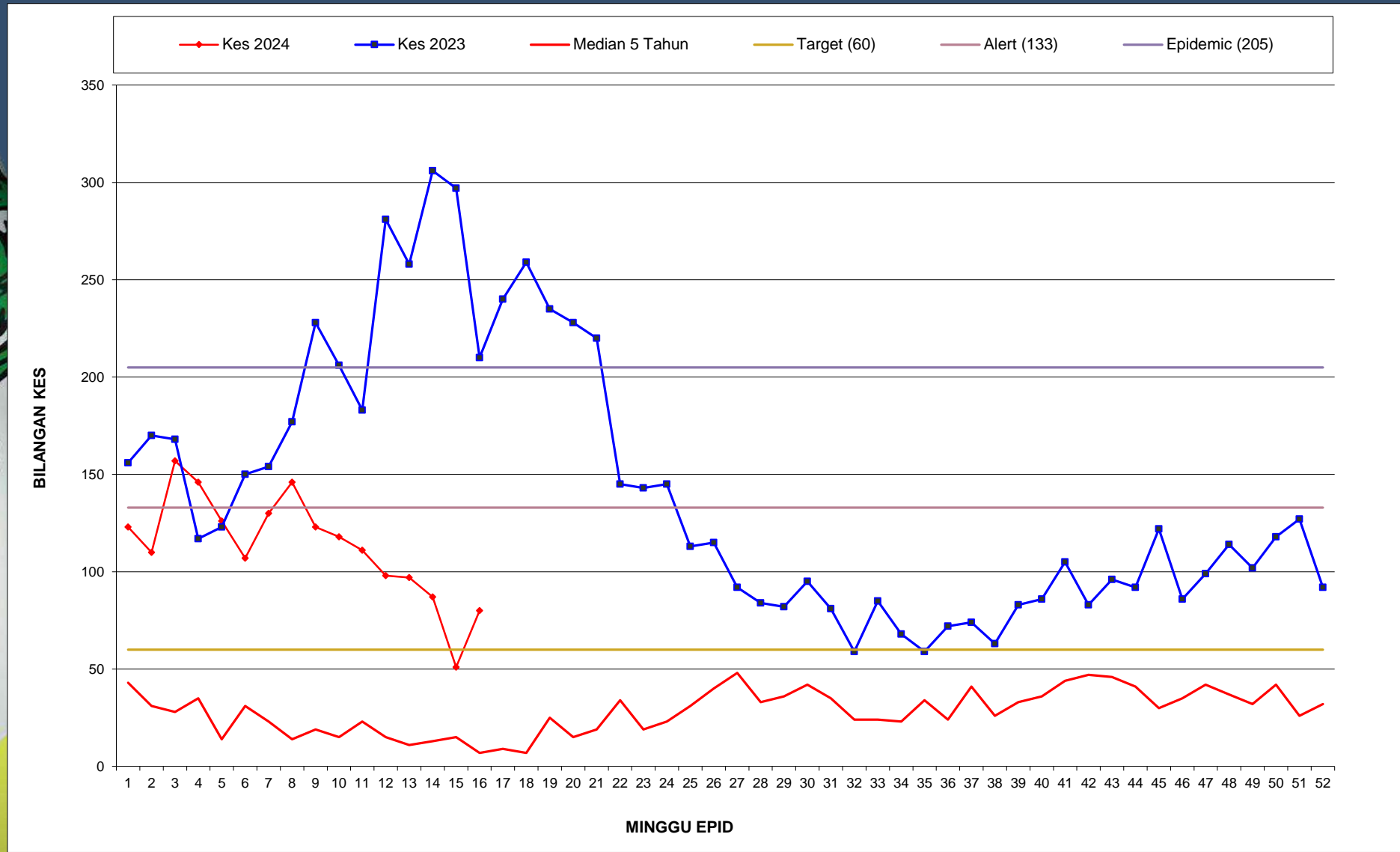

KES DAFTAR CHIKUNGUNYA BAGI NEGERI PULAU PINANG HINGGA ME-16/2024

DAERAH	KES DEMAM CHIKU MINGGU EPID KE - 16 14 Apr 2024 - 20 Apr 2024		JUMLAH KES KUMULATIF HINGGA ME 16	
	KES DAFTAR	KEMATIAN	JUMLAH KES	KEMATIAN
TIMUR LAUT	0	0	0	0
BARAT DAYA	0	0	0	0
SEBERANG PERAI UTARA	0	0	0	0
SEBERANG PERAI TENGAH	0	0	0	0
SEBERANG PERAI SELATAN	0	0	0	0
JUMLAH	0	0	0	0

GRAF KES CHIKUNGUNYA BAGI NEGERI PULAU PINANG SEHINGGA ME-16/2024

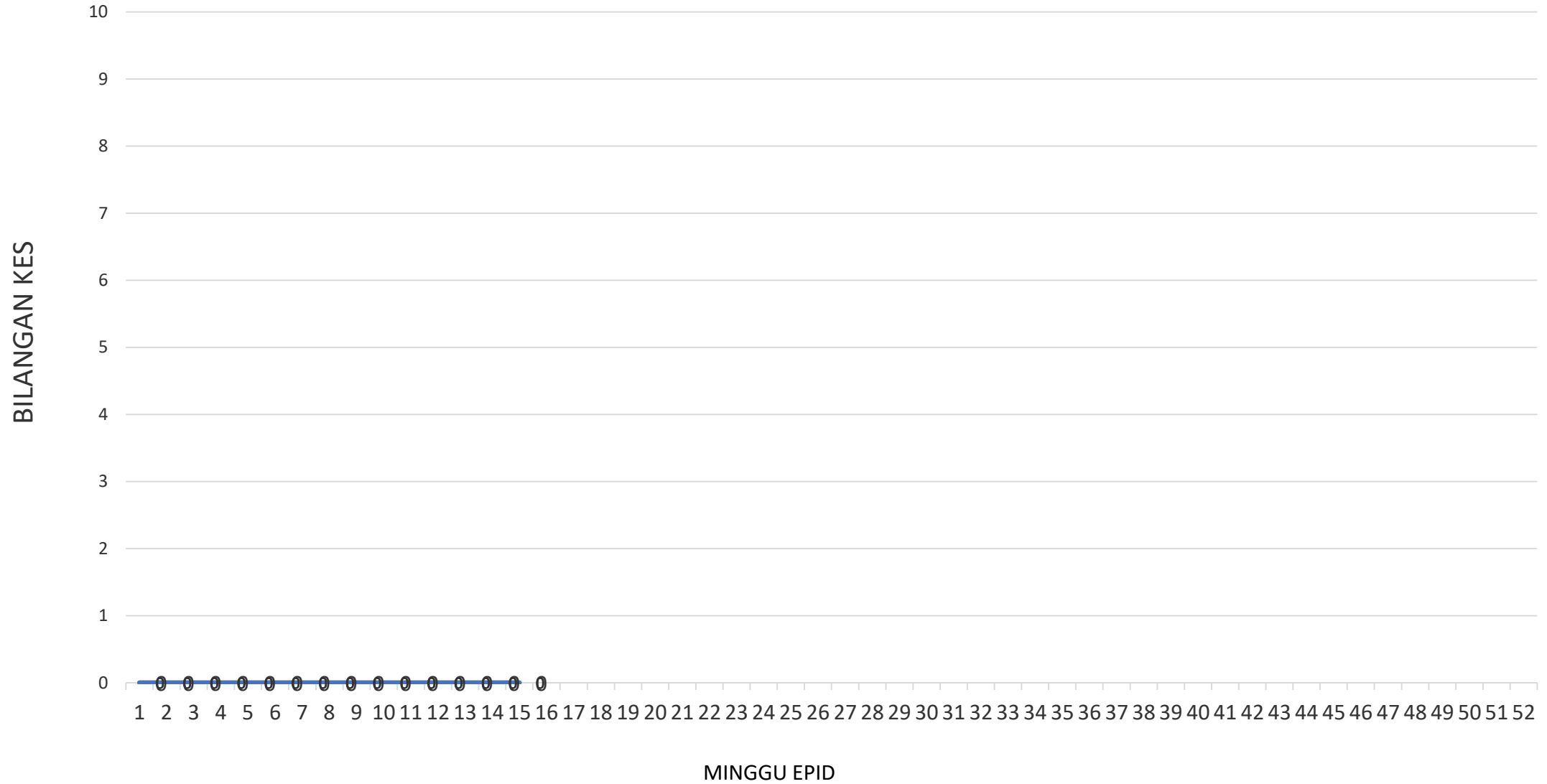

TL

BD

SPU

SPT

SPS

KES DAFTAR MALARIA BAGI NEGERI PULAU PINANG HINGGA ME- 16 /2024

DAERAH	KES LAPOR MINGGU KE - 16						KUMULATIF KES					
	WARGANEGARA			BUKAN WARGANEGARA			WARGANEGARA			BUKAN WARGANEGARA		
	P.f	P.v	P.k	P.f	P.v	P.K	P.f	P.v	P.k	P.f	P.v	P.k
TIMUR LAUT											5	
BARAT DAYA												
SEBERANG PERAI UTARA												
SEBERANG PERAI TENGAH												
SEBERANG PERAI SELATAN											1	
JUMLAH	0						6					

P.f- Plasmodium falciparum
P.v- Plasmodium vivax
P.k- Plasmodium knowlesi

KES DAFTAR FILARIASIS BAGI NEGERI PULAU PINANG HINGGA ME- 16/2024

DAERAH	KES LAPOR MINGGU KE -16					KUMULATIF KES				
	WARGANEGARA			BUKAN WARGANEGARA		WARGANEGARA			BUKAN WARGANEGARA	
	Brugia malayi	Wucherecia bancrofti	NA	Brugia malayi	Wucherecia bancrofti	Brugia malayi	Wucherecia bancrofti	NA	Brugia malayi	Wucherecia bancrofti
TIMUR LAUT								1		
BARAT DAYA								2		
SEBERANG PERAI UTARA										1
SEBERANG PERAI TENGAH										
SEBERANG PERAI SELATAN										
JUMLAH	0					4				

Kes minggu ke 14 dikesan positif melalui ujian rapid test kit (PanLF)

KES DAFTAR JAPANESE ENCEPHALITIS BAGI NEGERI PULAU PINANG HINGGA ME-16/2024

DAERAH	KES LAPOR MINGGU KE -16	KUMULATIF
TIMUR LAUT		
BARAT DAYA		
SEBERANG PERAI UTARA	TIADA KES DILAPORKAN	
SEBERANG PERAI TENGAH		
SEBERANG PERAI SELATAN		
JUMLAH	0	0

KES DAFTAR SCRUB TYPHUS BAGI NEGERI PULAU PINANG HINGGA ME- 16/2024

DAERAH	KES LAPOR MINGGU KE - 16	KUMULATIF
TIMUR LAUT		
BARAT DAYA		
SEBERANG PERAI UTARA	TIADA KES DILAPORKAN	
SEBERANG PERAI TENGAH		
SEBERANG PERAI SELATAN		
JUMLAH		

TERIMA KASIH

**CAWANGAN KAWALAN PENYAKIT BAWAAN VEKTOR
JABATAN KESIHATAN NEGERI PULAU PINANG**

04-2296500 vbdcpenang@gmail.com

