



KEMENTERIAN KESIHATAN MALAYSIA
JABATAN KESIHATAN NEGERI PULAU PINANG
CAWANGAN KAWALAN PENYAKIT BAWAAN VEKTOR

SITUASI SEMASA PENYAKIT BAWAAN VEKTOR **MINGGU EPID** **15/2024**

BULETIN 2024

SITUASI SEMASA DEMAM DENGGI MALAYSIA & PULAU PINANG (Sehingga 13/4/2024)

MALAYSIA

- Kumulatif Kes : 48,329
- Kes Kematian : 35



PULAU PINANG

- Kumulatif Kes : 1,730
- Kes Kematian : 2

SITUASI SEMASA DEMAM DENGGI MALAYSIA & PULAU PINANG (Sehingga 13/4/2024)

Bil	NEGERI	Jumlah Terkumpul Kes 2024		Jumlah Kes Terkumpul 2023 untuk tempoh		BEZA	%	Jumlah Kes Didaftar Tahun 2023	
		K	M	K	M	(-/+)	%	K	M
1	Perlis	70	0	156	1	-86	-55	821	1
2	Kedah	1,463	3	1,202	0	261	22	5,207	9
3	Penang 	1,730	2	2,974	5	-1244	-42	7,346	12
4	Perak	2,747	5	1,053	0	1694	161	4,516	3
5	Selangor	25,333	7	17,024	3	8309	49	61,080	18
6	WPKL & Putrajaya	4,667	2	3,048	1	1619	53	14,206	7
7	N Sembilan	2,672	2	946	2	1726	182	5,133	6
8	Melaka	677	2	287	0	390	136	1221	1
9	Johor	5,368	8	2,229	2	3139	141	10,794	22
10	Pahang	545	0	351	0	194	55	1609	2
11	Terengganu	98	0	83	1	15	18	277	2
12	Kelantan	681	0	532	1	149	28	2,790	2
13	Sarawak	685	3	216	0	469	217	1091	4
14	Sabah	1,586	1	3,185	5	-1599	-50	6,983	11
15	WP Labuan	7	0	39	0	-32	-82	59	0
Jumlah		48,329	35	33,325	21	15,004	45	123,133	100

Peningkatan kes sebanyak 15,004 kes (45%). **35 kematian** dilaporkan pada minggu ini menjadikan kumulatif sebanyak 35 kes kematian didaftarkan sehingga ME 15/2024.

SITUASI SEMASA DEMAM DENGGI MALAYSIA & PULAU PINANG (Sehingga 13/4/2024)

Bil	NEGERI	Jumlah Terkumpul Kes 2024		Jumlah Kes Terkumpul 2023 untuk tempoh		BEZA	%	Jumlah Kes Didaftar Tahun 2023	
		K	M	K	M	(-/+)	%	K	M
1	Selangor	25,333	7	17,024	3	8309	49	61,080	18
2	Johor	5,368	8	2,229	2	3139	141	10,794	22
3	WPKL & Putrajaya	4,667	2	3,048	1	1619	53	14,206	7
4	N Sembilan	2,747	5	1,053	0	1694	161	4,516	3
5	Perak	2,672	2	946	2	1726	182	5,133	6
6	Penang →	1,730	2	2,974	5	-1244	-42	7,346	12
7	Sabah	1,586	1	3,185	5	-1599	-50	6,983	11
8	Kedah	1,463	3	1,202	0	261	22	5,207	9
9	Melaka	685	3	216	0	469	217	1091	4
10	Kelantan	681	0	532	1	149	28	2,790	2
11	Sarawak	677	2	287	0	390	136	1221	1
12	Pahang	545	0	351	0	194	55	1609	2
13	Terengganu	98	0	83	1	15	18	277	2
14	Perlis	70	0	156	1	-86	-55	821	1
15	WP Labuan	7	0	39	0	-32	-82	59	0
Jumlah		48,329	35	33,325	21	15,004	45	123,133	100



KEMENTERIAN KESIHATAN MALAYSIA
JABATAN KESIHATAN NEGERI PULAU PINANG
CAWANGAN KAWALAN PENYAKIT BAWAAN VEKTOR

SITUASI SEMASA DEMAM DENGGI PULAU PINANG

BULETIN 2024

KES DAFTAR DEMAM DENGGI MENGIKUT DAERAH BAGI PULAU PINANG TAHUN 2024 (HINGGA ME-15)

DAERAH	KES DEMAM DENGGI MINGGU EPID KE - 15 07 Apr 2024 - 13 Apr 2024		JUMLAH KES KUMULATIF SEHINGGA ME 15	
	DAFTAR	KEMATIAN	JUMLAH KES DAFTAR	KEMATIAN
TIMUR LAUT	8	0	313	1
BARAT DAYA	5	0	208	0
SEBERANG PERAI UTARA	5	0	145	0
SEBERANG PERAI TENGAH	18	0	655	0
SEBERANG PERAI SELATAN	15	0	409	1
JUMLAH KES	51	0	1730	2

PERBEZAAN KES MENGIKUT DAERAH BAGI NEGERI PULAU PINANG BAGI TAHUN 2023 DAN TAHUN 2024 (HINGGA ME-15)

DAERAH	TAHUN				% KES DAFTAR MENURUN/ MENINGKAT
	2023		2024		
	JUM	%	JUM	%	
DTL	344	11.57	313	18.09	-9.01
DBD	305	10.26	208	12.02	-31.80
SPU	227	7.63	145	8.38	-36.12
SPT	1640	55.14	655	37.86	-60.06
SPS	458	15.40	409	23.64	-10.70
JUMLAH	2974	100.00	1730	100.00	-41.83

KELUK EPID DENGGI PULAU PINANG 2024

Bilangan kes pada ME-15/2024 (51 kes) **Menurun** sebanyak **41%** berbanding ME-14/2024 (87 kes)

ME-14/2024 ME-15/2024

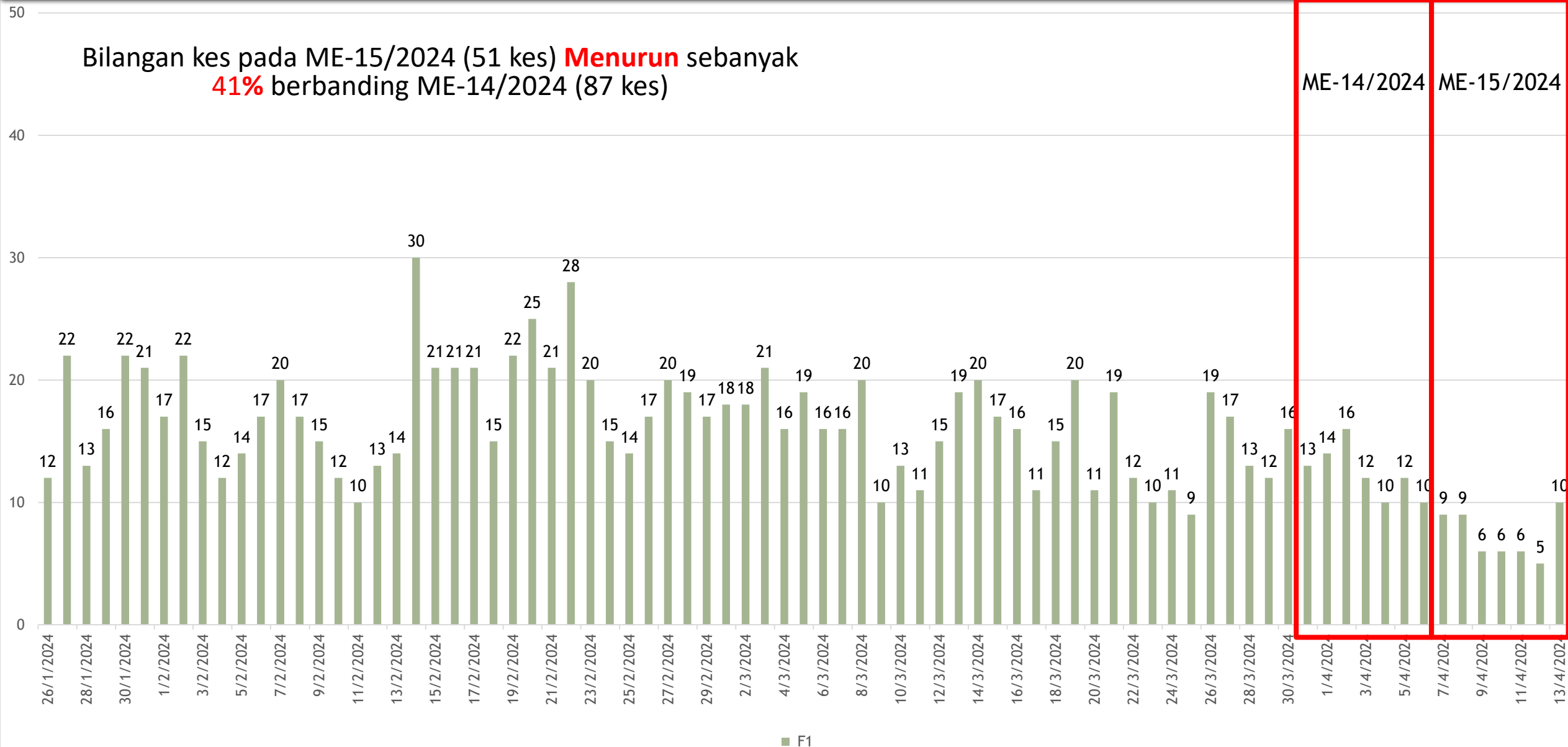

BILANGAN KES HARIAN DEMAM DENGGI (31/03/2024 - 13/04/2024)

Tarikh Laporan: 7 APRIL 2024

LAPORAN HARIAN DEMAM DENGGI P. PINANG (SEHINGGA 6 APRIL 2024)

1. BILANGAN KES DEMAM DENGGI MINGGU EPID 14

Bil	Daerah	Jumlah Kes Didaftarkan Minggu Ini Mengikut Tarikh Pendaftaran Kes								Jumlah Kes 2024	Jumlah Kes Terkumpul 2023 untuk tempoh sama	% KES DIDAFTAR MENINGKAT / MENURUN
		Ahad 31/3	Isnin 1/4	Selasa 2/4	Rabu 3/4	Khamis 4/4	Jumaat 5/4	Sabtu 6/4	Jumlah ME 14 31/3-6/4			
		K	K	K	K	K	K	K	K			
1	Timur Laut	2	1	3	3	3	2	2	16	305 (1)	320 (1)	-5
2	Barat Daya	2	1	2	0	0	1	0	6	203	284	-29
3	Seberang Perai Utara	1	1	2	3	1	2	2	12	140	213	-34
4	Seberang Perai Tengah	6	8	5	3	6	4	5	37	637	1,453 (3)	-56
5	Seberang Perai Selatan	2	3	4	3	0	3	1	16	394 (1)	407 (1)	-3
	Jumlah	13	14	16	12	10	12	10	87	1,679 (2)	2,677 (5)	-37

*() BILANGAN KEMATIAN

MINGGU EPID 14

Tarikh Laporan: 14 APRIL 2024

LAPORAN HARIAN DEMAM DENGGI P. PINANG (SEHINGGA 13 APRIL 2024)

1. BILANGAN KES DEMAM DENGGI MINGGU EPID 15

Bil	Daerah	Jumlah Kes Didaftarkan Minggu Ini Mengikut Tarikh Pendaftaran Kes								Jumlah Kes 2024	Jumlah Kes Terkumpul 2023 untuk tempoh sama	% KES DIDAFTAR MENINGKAT / MENURUN
		Ahad 7/4	Isnin 8/4	Selasa 9/4	Rabu 10/4	Khamis 11/4	Jumaat 12/4	Sabtu 13/4	Jumlah ME 15 7/4-13/4			
		K	K	K	K	K	K	K	K			
1	Timur Laut	3	2	0	1	0	1	1	8	313 (1)	344 (1)	-9
2	Barat Daya	0	1	0	1	1	0	2	5	208	305	-32
3	Seberang Perai Utara	1	1	0	0	0	1	2	5	145	227	-36
4	Seberang Perai Tengah	4	2	3	1	3	3	2	18	655	1,640 (3)	-60
5	Seberang Perai Selatan	1	3	3	3	2	0	3	15	409 (1)	458 (1)	-11
	Jumlah	9	9	6	6	6	5	10	51	1,730 (2)	2,974 (5)	-42

*() BILANGAN KEMATIAN

MINGGU EPID 15

GRAF MINGGUAN KES DAFTAR DEMAM DENGGI BAGI NEGERI PULAU PINANG HINGGA ME-15/2024

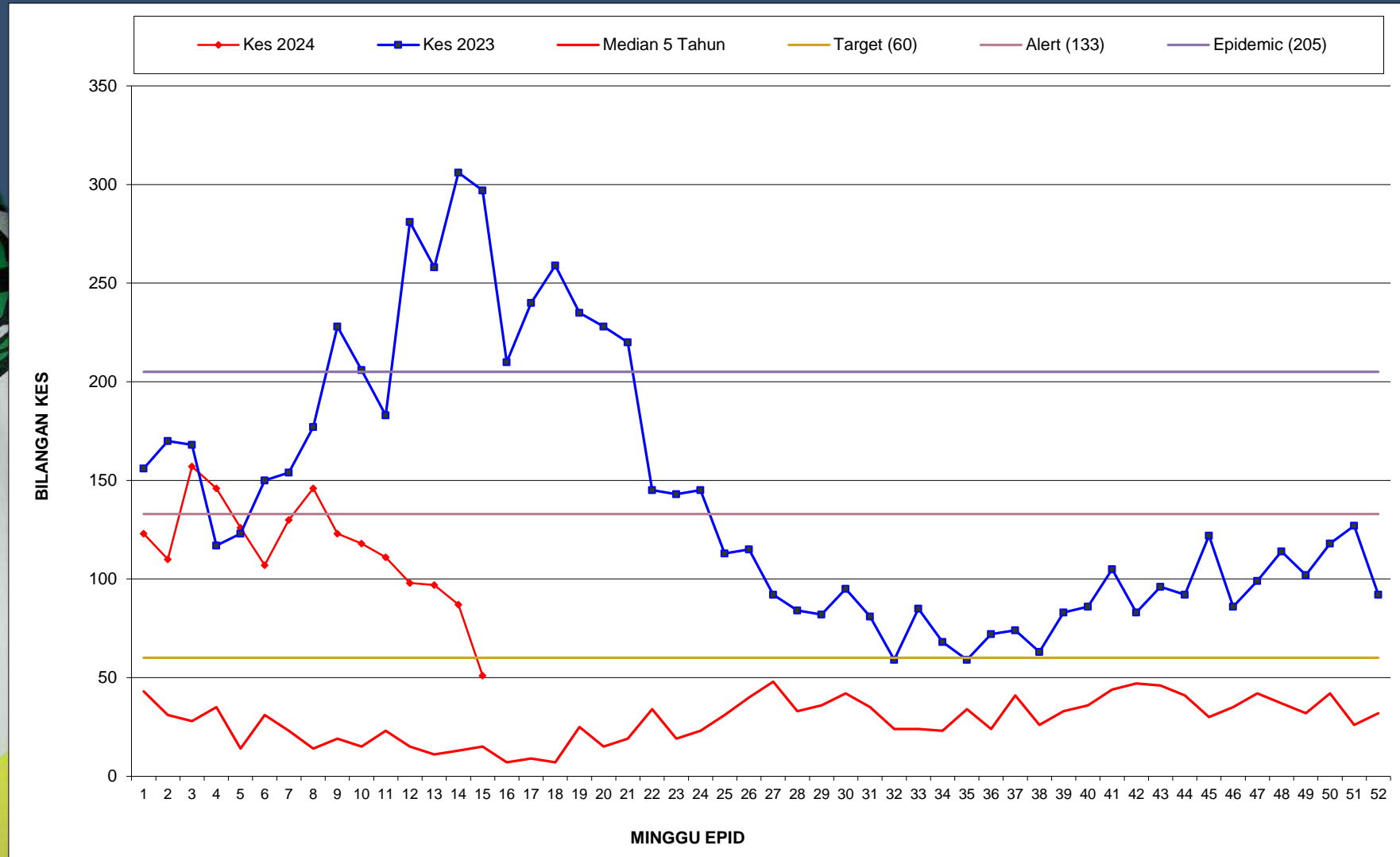

KES DAFTAR CHIKUNGUNYA BAGI NEGERI PULAU PINANG HINGGA ME-15/2024

DAERAH	KES DEMAM CHIKU MINGGU EPID KE - 15 07 Apr 2024 - 13 Apr 2024		JUMLAH KES KUMULATIF HINGGA ME 15	
	KES DAFTAR	KEMATIAN	JUMLAH KES	KEMATIAN
TIMUR LAUT	0	0	0	0
BARAT DAYA	0	0	0	0
SEBERANG PERAI UTARA	0	0	0	0
SEBERANG PERAI TENGAH	0	0	0	0
SEBERANG PERAI SELATAN	0	0	0	0
JUMLAH	0	0	0	0

GRAF KES CHIKUNGUNYA BAGI NEGERI PULAU PINANG SEHINGGA ME-15/2024

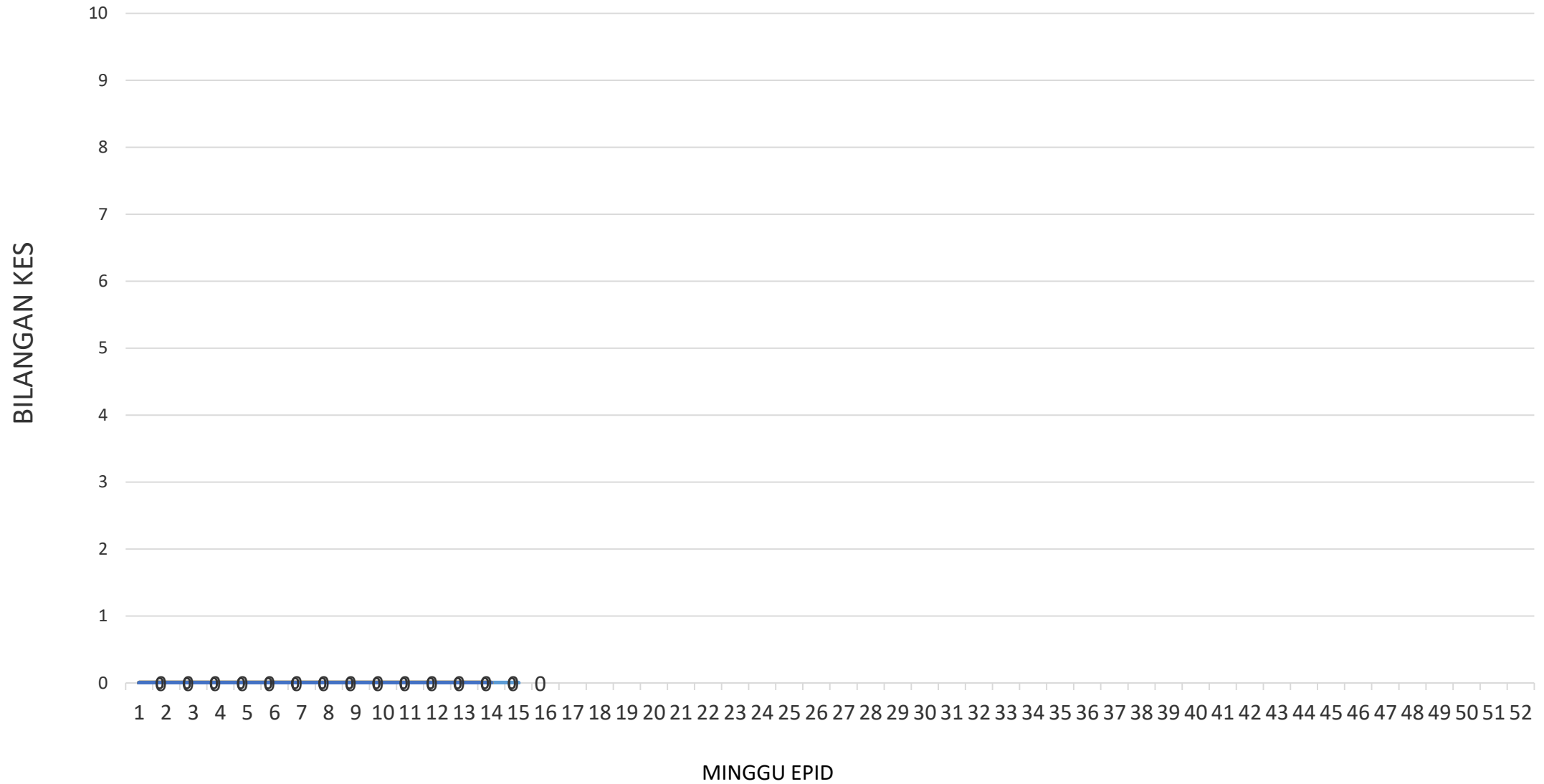

TL

BD

SPU

SPT

SPS

KES DAFTAR MALARIA BAGI NEGERI PULAU PINANG HINGGA ME- 15/2024

DAERAH	KES LAPOR MINGGU KE - 15						KUMULATIF KES					
	WARGANEGARA			BUKAN WARGANEGARA			WARGANEGARA			BUKAN WARGANEGARA		
	P.f	P.v	P.k	P.f	P.v	P.K	P.f	P.v	P.k	P.f	P.v	P.k
TIMUR LAUT											5	
BARAT DAYA												
SEBERANG PERAI UTARA												
SEBERANG PERAI TENGAH												
SEBERANG PERAI SELATAN											1	
JUMLAH	0						6					

P.f- Plasmodium falciparum
P.v- Plasmodium vivax
P.k- Plasmodium knowlesi

KES DAFTAR FILARIASIS BAGI NEGERI PULAU PINANG HINGGA ME- 15/2024

DAERAH	KES LAPOR MINGGU KE -15					KUMULATIF KES				
	WARGANEGARA			BUKAN WARGANEGARA		WARGANEGARA			BUKAN WARGANEGARA	
	Brugia malayi	Wucherecia bancrofti	NA	Brugia malayi	Wucherecia bancrofti	Brugia malayi	Wucherecia bancrofti	NA	Brugia malayi	Wucherecia bancrofti
TIMUR LAUT								1		
BARAT DAYA								2		
SEBERANG PERAI UTARA										1
SEBERANG PERAI TENGAH										
SEBERANG PERAI SELATAN										
JUMLAH	0					4				

Kes minggu ke 14 dikesan positif melalui ujian rapid test kit (PanLF)

KES DAFTAR JAPANESE ENCEPHALITIS BAGI NEGERI PULAU PINANG HINGGA ME-15/2024

DAERAH	KES LAPOR MINGGU KE -15	KUMULATIF
TIMUR LAUT		
BARAT DAYA		
SEBERANG PERAI UTARA	TIADA KES DILAPORKAN	
SEBERANG PERAI TENGAH		
SEBERANG PERAI SELATAN		
JUMLAH	0	0

KES DAFTAR SCRUB TYPHUS BAGI NEGERI PULAU PINANG HINGGA ME- 15/2024

DAERAH	KES LAPOR MINGGU KE - 15	KUMULATIF
TIMUR LAUT		
BARAT DAYA		
SEBERANG PERAI UTARA	TIADA KES DILAPORKAN	
SEBERANG PERAI TENGAH		
SEBERANG PERAI SELATAN		
JUMLAH		

TERIMA KASIH

**CAWANGAN KAWALAN PENYAKIT BAWAAN VEKTOR
JABATAN KESIHATAN NEGERI PULAU PINANG**

04-2296500 vbdcpenang@gmail.com

